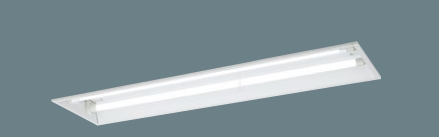

NNFG42991ZLE9(100-242V)

Ra84

○希望小売価格**145,200**円★(税抜)
※掲載の価格には消費税は含まれていません。
(7060 lm)(66W)(106.9 lm/W)L

＜出力固定型＞
ランプ同梱・電源ユニット内蔵
非常時・LDL40S・N／29／38-K 1灯点灯(1900 lm)
常時・LDL40S・N／29／38-K 2灯点灯
幅332・長1279・埋込穴300×1257・埋込高121・重9.3kg
仕様:本体:鋼板(高反射白色粉体塗装)
反射板:鋼板(高反射白色粉体塗装)
蓄電池:ニッケル水素蓄電池
点検スイッチ付
充電モニタ(緑)付
光源寿命40000時間(光束維持率85%)
同梱ランプ:LDL40S・N／29／38-K
備考:交換電池 : FK748
非常灯評定番号 : LALD-005
●水平天井埋込専用
NNFG42991K後継品
注)調光はできません。
注)直管LEDランプはガラス製です。取り扱いにご注意ください。
注)直管LEDランプ取り付け時は、挿入方向を確認してください。ランプの非給電側を▽マーク付ソケットに取り付けてください。
注)一般屋内用器具です。屋外環境(軒下など半屋外を含む)や腐食性ガスの発生する場所、太陽の光が直接器具に当たる場所では使用できません。
注)LEDにはバラツキがあるため、同一品番商品でも商品ごとに発光色、明るさが異なる場合があります。
注) 48時間充電してからお使いください。設置後は通電し、蓄電池を充電しないと非常点灯しません。

既設埋込穴
300×1257

電池内蔵形

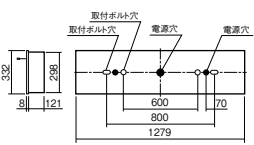

埋込高さ 121