NNQ32043(100V)

電球色(3000K)
高演色Ra95

◯希望小売価格**111,000**円(税抜)
※掲載の価格には消費税は含まれていません。
(42.5W)
LED内蔵・電源ユニット内蔵
灯具部幅φ120・長199・重3.2kg
仕様:灯具:アルミダイカスト(ホワイト)
光源寿命30000時間(光束維持率80%)
落下防止ワイヤー付
備考:適合調光装置(別売):FDUシリーズ壁据置型調光装置(白熱灯用回路)・WDUシリーズ壁付型調光装置(白熱灯用回路)・調光ユニットパネル(白熱灯用回路)
DMX-PWM信号変換器NNQ72380K＋NQL10101・NNQ72340K＋NQL10101・NNQ72385＋NQL10101・NNQ72345＋NQL10101
適合調光器(別売):ライトマネージャーFx NQ28861K＋NQL10101・ NQ28841K＋NQL10101
ライトコントロール(LED用)NQ20346
オプション(別売):ディフュージョンフィルタNK30040・スプレッドフィルタNK30041・カラーフィルタNK30007・カラーフィルタNK30008・カラーフィルタNQ3711・安定化ボックスNNQ79001
首振範囲90度
配光調整機能付
狭角(9.7°)～広角(23.7°):1／2ビーム角
狭角(16.1°)～広角(40.9°):1／10ビーム角
100V配線ダクト用(埋込ダクト専用)
●天井面取付専用
調光範囲(0～100%)
※ディフュージョンフィルタとスプレッドフィルタの併用はできません。
注)適合調光装置(別売)・適合調光器(別売)と組み合わせてご使用ください。
注)直下近接限度50cm
注)ライトコントロール(LED用)NQ20346と組み合わせてご使用の場合、調光下限がその他の調光装置・ライトコントロールに比べて上がります。また、消灯操作はライトコントロールの電源スイッチで行ってください。
注)調光装置と同じ電源系統に接続される機器の影響により、ちらつき等の誤動作が発生するおそれがありますので、調光装置の出力回路が接続されている配線ダクトに安定化ボックス(NNQ79001)を1台接続することをおすすめします。ただし、三相交流電源に接続の場合は、出力回路ごとに安定化ボックスを必ず1台取り付けてください。ライトマネージャーFx・ライトコントロール(LED用)NQ20346をご使用の場合は不要です。
注)LEDにはバラツキがあるため、同一品番商品でも商品ごとに発光色、明るさが異なる場合があります。
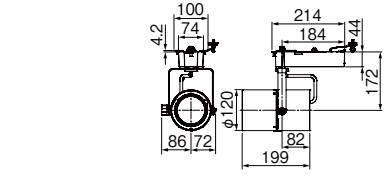
調光 ライコン別売