NNQ39531W

4000K
Ra90

受※(22W)

LED内蔵・電源ユニット内蔵

寸法・質量：灯体部φ53・長134・電源部：高39・幅178・奥行57(無線受信部含む)・0.9kg

仕様：ホワイト

入力電圧：AC100V

消費電力：19W(稼働時22W)

1060 lm(狭角)～1165 lm(広角)

光源寿命40000時間(光束維持率70%)

備考：DMX中継器：NNQ79500

調光範囲(0%、約1～100%)

照射方向範囲：水平方向0°～180°／垂直方向±90°

照射配光範囲：

狭角(16°)～広角(29°)：1／2ビーム角

狭角(29°)～広角(44°)：1／10ビーム角

取付方法：配線ダクト

●納期および価格については、お取引先にお問い合わせください。
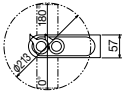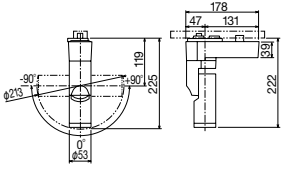
注)LEDにはバラツキがあるため、同一品番商品でも商品ごとに発光色、明るさが異なる場合があります。