NNY24615K LF2(200-242V)

昼白色(5000K)
Ra70

※(59000 lm)(475W)(124.2 lm/W)

＜定格出力初期光束補正型(平均電力439W)＞

LED内蔵・電源ユニット内蔵

重117.9kg(灯具・アーム・ポール)

仕様:本体:アルミ
　　枠:鋼板(ミディアムグレーメタリック)
　　下面パネル:ポリカーボネート
　　落下防止ワイヤー付
　　耐風速60m／sec仕様
　　保護等級 : IP53
　　光源寿命40000時間(光束維持率85%)
　　初期光束補正機能付

備考:適合アーム : 1灯用DYDX4051・2灯用DYDX4052・2灯用DYDX4053・4灯用DYDX4054
　　適合ポール : 1・2灯用DYDX4600H・4灯用DYDX4601H
　　●納期および価格については、お取引先にお問い合わせください。
　　注)アーム・ポールは別途ご手配ください。
　　注)調光はできません。
　　注)LEDにはバラツキがあるため、同一品番商品でも商品ごとに発光色、明るさが異なる場合があります。

購入
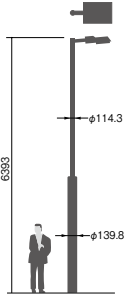
防雨型