NTN91002W
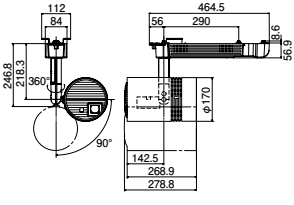
○※(240W)
灯具部幅φ170・長278.8・重4.8kg
仕様:灯具:プラスチック(ホワイトつや消し仕上)
光出力:2000 lm
入力電圧:AC100V　50Hz／60Hz(100V配線ダクト用)
光源:レーザーダイオード(最大出力:36W×2個、波長452～458nm)
寿命:20000時間(初期の50%の明るさになるまで)
ワイヤレスリモコン付・パネル表示方式:DLP(R)チップ1枚 DLP(R)方式
パネル画素数:786,432画素(XGA)・推奨映像解像度:1,024×768(4:3)
レンズ:電動ズーム(1～2.2倍)・電動フォーカス
スローレシオ:1.3～2.9:1(投写距離:スクリーン長辺長さ)
台形補正:水平・垂直・4点補正(対応角度最大±40°)
※条件によって制限あり
接続端子〈HDMI IN〉端子:1系統　HDMI 19ピン　HDCP対応　音声信号:Linear PCM(サンプリング周波数:48kHz／44.1kHz／32kHz)
接続端子〈AUDIO OUT〉端子:1系統　M3ステレオミニジャック(モニター出力、ステレオ対応可)　0V[rms]～2.0V[rms](可変)、出力インピーダンス　2.2kΩ以下
接続端子〈LAN〉端子:1系統　RJ-45ネットワーク接続用、PJLink対応、10Base-T／100Base-TX
接続端子〈DC OUT〉端子:USBコネクター(タイプA)×1、給電専用(DC 5V、最大2A)
メモリーカードスロット:SDカードスロット(SDHCメモリーカード32GBまでに対応)×1　本体のみで静止画・動画再生が可能
無線LAN:IEEE802.11a／b／g／n　ミラーリング:ワイヤレス伝送技術「Miracast」対応
音声出力端子:M3ステレオミニジャック
Bluetooth(R):標準規格Ver.3.0(Class2)
照明連動機能:マルチマネージャーExシステムと連動
騒音値:33dB(「光源電力」を「ノーマル」に設定時)
SDカード対応ファイル形式:〔静止画〕jpg/jpeg・bmp
〔動画〕mov・avi・mp4・mpg/mpeg・wmv
備考:取付方法:100V配線ダクト取付け用
※本体取り付け時、セーフティーワイヤーを必ずご使用ください。
本製品はJIS C 6802:2014およびIEC60825-1:2014(Third Edition)に適合したクラス1レーザー製品です。
●納期および価格については、お取引先にお問い合わせください。
注)本製品は一般的な照明器具ではありません。詳細については別途、お取引先までお問い合わせください。
注)調光回路での使用はできません。
注)使用中はレンズを絶対のぞかないようにしてください。
注)DLPは、テキサス・インスツルメンツ社の登録商標です。
注)HDMI、および High-Definition Multimedia Interfaceは、HDMI Licensing Administrator, Inc.の商標または登録商標です。