エコナビ エアコンXシリーズ 2016年モデル

発売中

世界初★「暑い」「寒い」の感覚を見分けて、一人ひとりを快適にできる唯一のエアコン誕生。

● 一人ひとりの温冷感に応じた暖かさで吹き分け*1、みんなが快適。

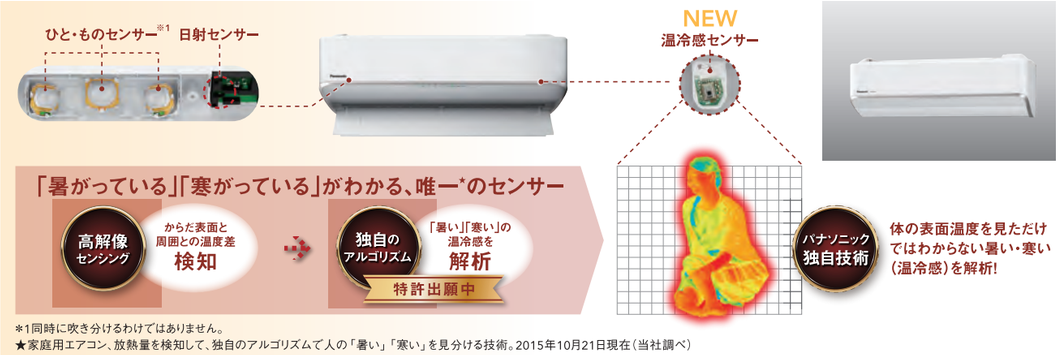

*1同時に吹き分けるわけではありません。
★家庭用エアコン、放熱量を検知して、独自のアルゴリズムで人の「暑い」「寒い」を見分ける技術。2015年10月21日現在(当社調べ)

● 新センシング技術でエコナビが進化。快適・節電※2を実現。 ECONAVI

● パナソニックは、驚異の約40℃※3足元暖房。

● フィルターお掃除しながらUV&Ag+除菌※2、カビまで抑制*3。

★家庭用エアコン、放熱量を検知して、独自のアルゴリズムで人の「暑い」「寒い」を見分ける技術。2015年10月21日現在(当社調べ)　*1:同時に吹き分けるわけではありません。　*2:当社調べ。実使用空間での実証効果ではありません。効果は使用環境により異なる場合があります。フィルターおそうじ運転と本体内部おそうじ運転をあわせた約100分後の効果です。※4　*3:実使用空間での実証効果ではありません。効果は使用環境により異なる場合があります。※5　※1:ひと・ものセンサーについて、3.6kWクラス以下は2つとなります。　※2:当社測定基準による。CS-X406C2、当社環境試験室(14畳)、外気温2℃、体感温度25℃が得られるように設定、暖房運転時。運転安定時1時間の積算消費電力量が、エコナビ入・センサー風あて(359Wh)と、エコナビ切・センサー切(1,198Wh)との比較。エアコン近くにダイニングテーブル等が配置され、エアコンの設置位置から対面上の1エリア(遠距離エリア)に人が存在し、着衣量が約1.5clo(冬季着衣量)で、日射が入っている場合。　※3:CS-X406C2、当社環境試験室(14畳)、外気温2℃、「センサー」、「もっと」モード設定時。室温安定時、エアコンから約3m離れた地点の床上50mmの最高温度。お部屋全体が約40℃になるわけではありません。　※4:【試験依頼先】(一財)日本食品分析センター【試験方法】環境試験室(39m³)での試験。冷房運転停止後、フィルターに菌を付着させ、フィルターおそうじ運転と本体内部おそうじ運転有無の条件で、菌数を測定【対象】フィルターに付着した菌【試験結果】おそうじ機能なしに対して、99%以上抑制。第14059392001-01号(試験は1種類のみの菌で実施)　※5:【試験機関】環境生物学研究所【試験方法】環境試験室(39m³)での試験。フィルターにカビセンサーを設置。室温25℃、湿度70%で、おそうじ機能有無の条件で冷房運転・停止を4日間実施し、カビセンサーの菌糸長を比較【抑制の方法】フィルターおそうじ運転と本体内部おそうじ運転を動作【対象】フィルターに付着したカビ【試験結果】カビ菌糸の成長抑制効果あり。No.150202

商品の詳しい情報は　パナソニック　エコナビ エアコンXシリーズ　検索

LED高天井用照明器具[電源別置型]DBシリーズ

発売中

工場や倉庫におすすめ。さらにお求めやすくなって新登場。

● 既存のマルチハロゲン灯Lタイプ400形と比較して約59%、従来のDBシリーズと比較しても約17%の節電。

照明設計例 [器具設置台数42台]

マルチハロゲン灯 Lタイプ400形 ＋ 一般セード			
使用器具	ホルダ:YB16854＋セード:YK34380		
光源	MF400・L/BU-P	器具台数	42台
全光束	30,500 lm	保守率	0.59
消費効率	73.5 lm/W	消費電力	17.4kW
年間電気代	1,305,000円※1		

マルチハロゲン灯400形器具相当 LED高天井用照明器具【電源別置型】DBシリーズ NEW			
使用器具	NNY20512 (電源:NNY28115 LE9)		
光源	LED	器具台数	42台
全光束	21,000 lm	保守率	0.81
消費効率	124.3 lm/w	消費電力	7.1kW
年間電気代	532,500円※1		

※2015年12月末生産終了予定

マルチハロゲン灯400形器具相当 LED高天井用照明器具【電源別置型】DBシリーズ			
使用器具	LDR180NHK(電源:NNY28111 LE9)		
光源	LED	器具台数	42台
全光束	21,000 lm	保守率	0.78
消費効率	100.0 lm/W	消費電力	8.6kW
年間電気代	645,000円※1		

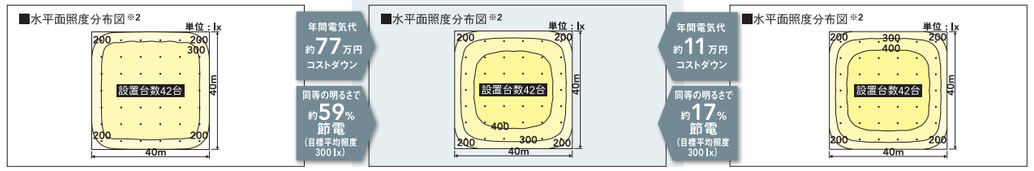

※1:試算条件／新電力料金目安単価:25円/kWh(税抜)【家電公正取引協議会が発出した「新電力料金目安単価27円/kWh(税込/一般家庭用)」から消費税相当額8%を抜いた金額で算出しております。】年間点灯時間:3,000時間　※2:照明設計条件／取り付け高さ:8m　計算面高さ:0m　反射率:天井30% 壁30% 床10%

● 既存のマルチハロゲン灯、従来のDBシリーズと比較して軽量・コンパクトで施工性向上。

● 速結端子台内蔵で簡単施工、丸型露出ボックスに取り付け可能。

● リニューアルにおすすめする3タイプを品揃え。

マルチハロゲン灯 400形器具相当
(器具＋専用電源ユニット組合せ価格)
希望小売価格 104,000円(税抜)
NNY20512 (器具)
希望小売価格 74,000円(税抜)
NNY28115 LE9 (専用電源ユニット)
希望小売価格 30,000円(税抜)

水銀灯 400形器具相当
(器具＋専用電源ユニット組合せ価格)
希望小売価格 89,000円(税抜)
NNY20511 (器具)
希望小売価格 62,000円(税抜)
NNY28114 LE9 (専用電源ユニット)
希望小売価格 27,000円(税抜)

水銀灯 300形器具相当
(器具＋専用電源ユニット組合せ価格)
希望小売価格 60,000円(税抜)
NNY20510 (器具)
希望小売価格 45,000円(税抜)
NNY28113 LE9 (専用電源ユニット)
希望小売価格 15,000円(税抜)

商品の詳しい情報は　パナソニック　LED高天井用照明器具　検索

高周波絶縁型三相パワーコンディショナ 9.9kW/10kW

2016年1月発売

● 従来の絶縁トランスが不要となり、省施工&省スペースを実現。
・新FRT要件対応※1
・遠隔出力制御システム対応※2
・多数台連系対応予定
(複数台連系試験が不要)

VBPCTA0AH
10kW
希望小売価格
1,200,000円(税抜)

VBPCT99H
9.9kW
希望小売価格
1,190,000円(税抜)

ウェザーシェルタ
(高周波絶縁型三相パワーコンディショナ用)

VBPKTT0032
希望小売価格
125,000円(税抜)

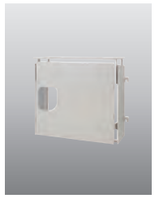

※1:2017年4月以降の系統連系適用要件
※2:遠隔出力制御システム対応パワーコンディショナだけでは、遠隔出力制御は行えません。

商品の詳しい情報は　パナソニック　パワーコンディショナ　検索

一体型LEDベースライト iDシリーズ グレアセーブライトバー

発売中

ルーバレスでグレア※1抑制。ルーバ付きタイプと比べて明るさほぼ同等、約25%の省エネ※2。

● プリズムパネルで明るさを確保しながらもグレアを抑制。

● 従来LED器具ルーバ付きタイプと比べて約25%の省エネ、約25%オフの価格低減を実現※2。

● 豊富な品ぞろえでリニューアルにおすすめ。

(ライトバー単体)
希望小売価格
19,700円～40,500円(税抜)

(器具本体と電源内蔵型LEDユニット(ライトバー)との組み合わせ)
希望小売価格
22,500円～49,300円(税抜)

コンフォートタイプ

スペースコンフォートタイプ

マルチコンフォートタイプ

※1:グレアとは、輝度の高いランプなどを直視した場合や視野内にある場合に不快なまぶしさを感じること。
※2:iDシリーズ　スペースコンフォート6900lmタイプ(品番　埋込XLX464FENCLE9)とiDシリーズ　グレアセーブライトバー　スペースコンフォートタイプ5200lmタイプ(品番　埋込XLX450UJNLE9)との比較

商品の詳しい情報は　パナソニック　iDシリーズ　検索

LED電球プレミア（全方向タイプ）

発売中

省エネ法2017年度目標基準値※1を達成。幅広い器具適合と高演色性で白熱電球からの置換えを促進。

- **省エネ性 約36%*向上で、省エネ法2017年度目標基準値※1を達成。**
  *60形相当 LDA10D-G/Z60/W:81.0lm/W（2013年発売従来品）とLDA7D-G/Z60E/S/W:110.9lm/W（新製品）との比較（当社比）
- **断熱材施工器具に対応。**
- **演色性（Ra）84※2を実現し、色の鮮やかさが向上。**

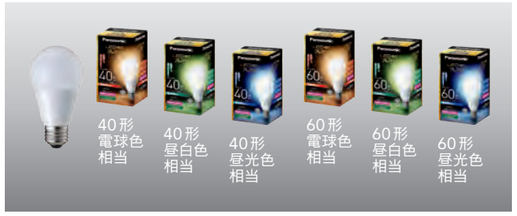

※1:省エネ法（エネルギーの使用の合理化に関する法律）2017年度目標基準値は、エネルギー消費効率において、区分名1:昼白色、昼光色で110lm/W区分名2:電球色で98.6lm/W　※2:色の見え方（演色性）を示す数値。100に近いほど、本来の自然の色を出せる性質が高くなります。

商品の詳しい情報は　パナソニック　LED電球プレミア　検索

インターホン

発売中

従来の5インチタイプの機能を、価格はそのまま、3.5インチタイプで実現。

- **大容量SDメモリーカード対応。**
  動画録画約30秒×最大:3000件
- **電気錠接続で、インターホンからの施解錠が可能に。**
  JEM-Aアダプター1系統接続可
- **ワイヤレスカメラ接続可能。カメラの後付が容易に。**
  WD712K／WD812K対応
  （合計4台まで）

VL-SWD303KL
オープン価格

VL-SVD303KL
オープン価格

商品の詳しい情報は　パナソニック インターホン　検索

USBコンセント

海外旅行者の増加などで、市場は急拡大。

幅広い施設におすすめ。
・ホテルなどのベッド周辺　・美容室
・ホテル、空港などのロビー　・アミューズメント施設

発売中

- **スマートフォン、タブレット端末などが電源アダプタなしで充電可能。**
- **充電専用だから、情報漏洩なし。**
- **世界共通規格の充電設備。**
  海外からの旅行客や長時間滞在が予想される場所におすすめ。

USBコンセント1ポート（シングルコンセント付）

WTF14714W
希望小売価格
4,630円（税抜）

USBコンセント2ポート（シングルコンセント付）

WTF14724W
希望小売価格
6,100円（税抜）

USBコンセント1ポート/2ポート（扉付接地コンセント付）

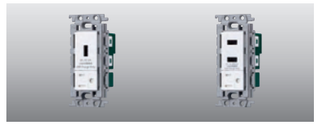

WTF147141W
希望小売価格
5,200円（税抜）

WTF147241W
希望小売価格
6,650円（税抜）

商品の詳しい情報は　パナソニック　USBコンセント　検索

Dual 充電角穴カッター

2016年2月発売

石膏ボード、コンパネの穴あけに。18Vクラス最軽量※1、「デュアル」シリーズで新登場。

- **14.4Vでも18Vでも使える「デュアル」。**

Dual（デュアル）
14.4V/18V

・お手持ちの14.4V、18V電池も使用可能。
・付属の電池は、18V専用工具、14.4V専用工具にも使用可能。

3.0Ah
取り回し重視の軽量・薄型。上向き作業がラク。

5.0Ah
作業量重視の大容量。きわだつスタミナ。

18Vで作業量アップ
（5.0Ahタイプ比）

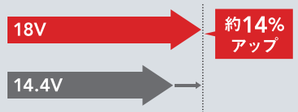

- **ほこり・粉塵にタフ。国際規格「IP5X※2」試験合格**
  （IEC60529）

TOUGH TOOL IP

防塵スイッチ採用。
ほこりや粉塵の侵入を防ぎ、工具を保護。

（イメージ図）
このような環境下でのご使用をおすすめするものではありません。

ご注意　本製品はほこりに対する影響が小さく抑えられるように設計されていますが、ほこりによって故障しないことを保証しておりません。取り扱いに注意してください。

Dual 18V電池セット品

3.0Ah（電池2個付）
EZ45A3PN2G-B（黒）
希望小売価格
83,400円（税抜）

5.0Ah（電池2個付）
EZ45A3LJ2G-B（黒）
希望小売価格
88,400円（税抜）

Dual 14.4V電池セット品

5.0Ah（電池2個付）
EZ45A3LJ2F-B（黒）
希望小売価格
82,000円（税抜）

2.0Ah（電池1個付）
EZ45A3LF1F-B（黒）
希望小売価格
59,000円（税抜）

Dual 本体のみ

EZ45A3X-B（黒）
希望小売価格
31,800円（税抜）
電池パック・充電器・ケースは別売

※1:18V 3.0Ah電池搭載時1.8kg。充電角穴カッター国内市場において。2015年12月当社調べ。
※2:国際規格（IEC60529）に規定されたIP5Xの保護等級に要求される試験を認証機関Intertekで実施し合否判定。

商品の詳しい情報は　パナソニック　パワーツール　検索

「NEW PRODUCTS 2016春」カタログ

これ一冊で、最新の住宅照明がまるごとわかる!

注目商品

- **ダウンライト、スポットライト、建築化照明に温白色（3500K）が新しくラインアップ。**
- **美ルック温白色が豊富なラインアップで新登場。**

【品番】LLCT1E694
【発注方法】端末発注（上限200部）
【サイズ】A4サイズ 30頁