NNQ79500

㊟※

DMX中継器

仕様:入力信号：DMX512-A
消費電力：0.2W
入力電圧：AC100V
最大接続台数：照明器具99台まで(※1アカウント　※2グループ制御のみ)
適合照明器具：シューティングスポットライト
DMX信号：IN×1系統、OUT/Thru×1系統
操作部：スタートアドレス設定用SW
その他DMX終端抵抗自動設定
※出力信号は設定したDMXの先頭アドレスから最大16CH(初期設定では2CH(調光、調色))
外形寸法(本体)：幅68mm×長さ152mm×高さ27mm(取付穴：φ3.5mm×2、ピッチ140mm)
外形寸法(ACアダプタ)：幅52mm×長さ77mm×29mm(ケーブル長さ：1850mm)
質量(本体)：120g
質量(ACアダプタ)：95g
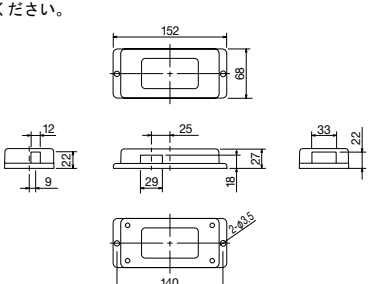
備考:●納期および価格については、お取引先にお問い合わせください。