

## 取扱説明書 住宅用照明器具（ダウンライト）

保管用  
施工説明付き

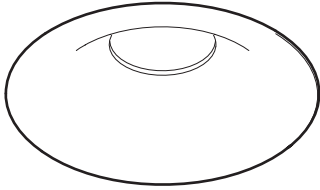

### LEDシリーズ

※対象品番は裏表紙の仕様欄を参照ください

**お客様へ** このたびは、パナソニック製品をお買い上げいただき、まことにありがとうございます。取扱説明書をよくお読みのうえ、正しく安全にお使いください。ご使用前に「安全上のご注意」（1～2ページ）を必ずお読みください。この取扱説明書は大切に保管してください。施工には電気工事士の資格が必要です。必ず、販売店、工事店に依頼してください。

### 安全上のご注意

必ずお守りください

人への危害、財産の損害を防止するため、必ずお守りいただくことを説明しています。

■誤った使い方をしたときに生じる危害や損害の程度を区分して、説明しています。

■お守りいただく内容を、次の図記号で説明しています。（下記は図記号の一例です。）



#### 警告

「死亡や重傷を負うおそれがある内容」です。



#### 注意

「傷害を負うことや、財産の損害が発生するおそれがある内容」です。



してはいけない内容です。



実行しなければならない内容です。



### 警告

#### ●異常を感じた場合、速やかに電源を切る

異常状態が収まったことを確認し、販売店または別紙お客様ご相談窓口にご相談ください。

#### ●照射物近接限度内にドア開閉範囲や家具などの可燃物が近づかないように注意する

守らないと、照射物の変色、火災のおそれがあります。

照射物近接限度10cm

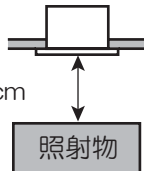

（ドア・家具・布などの可燃物）



分解禁止

#### ●器具を改造したり、部品交換をしない

火災、感電、落下によるけがのおそれがあります。



禁止

#### ●アルカリ系洗剤は使用しない

強度低下により破損し、落下するおそれがあります。



必ず守る



### 注意

#### ●照明器具には寿命があります。設置して10年経つと、外観に異常がなくても内部の劣化は進行しています。点検・交換してください。

点検せずに長期間使い続けるとまれに火災、感電、落下などに至る場合があります。

◎1年に1回は別紙「安全チェックシート」に基づき、自主点検してください。

#### ●お手入れの際は電源を切る

通電状態で行うと、感電の原因となる場合があります。



必ず守る

#### ●器具の取り外しは販売店、工事店に依頼する

器具の取り外しには資格が必要です。



禁止

#### ●温度の高くなるものを器具の真下に置かない

火災の原因となることがあります。◎器具の真下にストーブなどを置かないでください。

#### ●LEDを直視しない

目の痛みの原因となることがあります。



必ず守る

## 施工説明

### 安全上のご注意

必ずお守りください

### 警告

#### ■ 天井

● 次のような場所には取り付けない

火災・落下によるけが、天井材破損のおそれがあります。

- ・強度のない薄い天井面
- ・ロックウールなどのやわらかい天井面
- ・傾斜した天井面



禁止

◎この器具は天井面埋め込み専用です。  
◎石こうボード（9mm以上）に取り付けできます。

● 特殊な断熱・遮音・防音施工された天井には取り付けない

過熱して火災のおそれがあります。

日本照明工業会SB・SGI・SG形適合品

マット敷工法      ブローイング工法



必ず守る

● 照射物近接限度内にドア開閉範囲や家具などの可燃物が近づかないように考慮して取り付ける

守らないと、照射物の変色、火災のおそれがあります。

照射物近接限度10cm



（ドア・家具・布などの可燃物）

照射物

● 本体を埋込穴に確実に押し込む

押し込みが不十分な場合、ガタツキ、器具落下のおそれがあります。



必ず守る

#### ■ 壁スイッチ

● 調光器は当社適合ライトコントロールを使用する

指定以外のライトコントロールと組み合わせて使用すると、火災のおそれがあります。

◎ライトコントロールの注意事項についてはライトコントロールの説明書をご確認ください。  
当社製適合ライトコントロール  
・ライトコントロール（起動方式LB対応用）

#### ■ その他

● 器具の取り付けは、説明書に従い確実にを行う

取り付けに不備があると、火災・感電・落下によるけがのおそれがあります。



必ず守る

● 交流100ボルトで使用する

過電圧を加えると過熱し、火災・感電のおそれがあります。

● 電源線は端子台の差込穴の奥まで確実に差し込む

差し込みが不完全な場合、火災・感電のおそれがあります。

● 送り総容量は4A以下にする（照明器具専用）

火災のおそれがあります。



禁止

● 屋内配線の電源、ケーブルなどは器具に接触させない

火災のおそれがあります。

### 注意



水ぬれ禁止

● 浴室など湿気の多い場所や屋外で使用しない

火災、感電の原因となることがあります。

◎この器具は、防湿、防雨型ではありません。



禁止

● 温度の高くなるものの上に取り付けない

火災の原因となることがあります。

◎レンジなど温度の高くなるものの上に取り付けないでください。



必ず守る

● 器具の取り付け取り外しは手袋など保護具を使用する

けがのおそれがあります。

### 施工前のご確認事項

安全のため、電源を切ってから行ってください

- 必ず壁スイッチを設けてください。点灯消灯させたり、お手入れの際に電源を切ることができます。
- ほたるスイッチと接続する場合は器具1台につき、スイッチ3個までで、ご使用ください。（4個以上のほたるスイッチと接続すると、スイッチを切にしても器具が消灯しないことがあります。）
- LED照明器具を送り配線する場合は、ライトコントロールの最大負荷容量かつ接続可能台数まででご使用ください。

## 取り付け前のご注意

- 表面に凹凸のある天井の場合は、気密性が損なわれるおそれがありますので、平面に仕上げてください。
- 器具の取り付けは、手袋など保護具を使用してください。
- バンドを外してください。
- 施工時、埋込高さは100mm以上必要となります。

- ① 取付バネのバンドより下側部分を押しながら
- ② バンドを外す

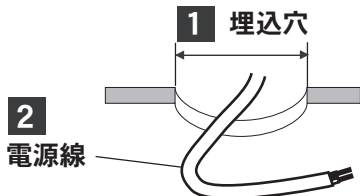
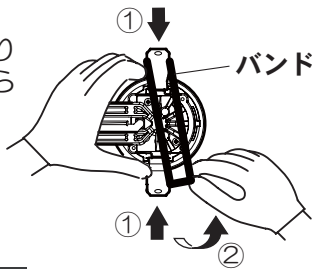

電源ユニットボックス

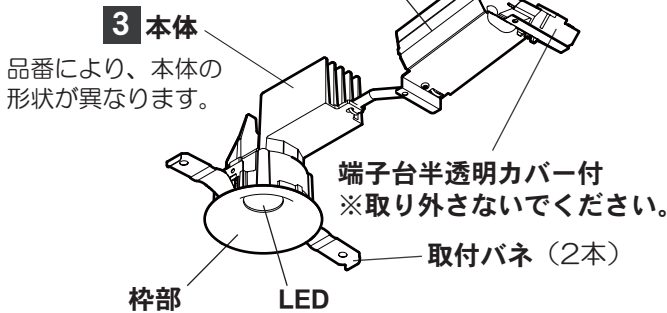

## 1 天井に埋込穴をあける

- 下記寸法の埋込穴をあける。

天井の厚さ	埋込穴寸法
9mm以上 25mm以下	$\phi 75 \pm 0.3 \text{mm}$

※指定寸法でない場合、すき間が空き気密性が保たれないおそれがあります。精度よく穴をあけるために、ダウンライトカッターの使用をおすすめします。

## 2 端子台に電源線を接続する

- 電源線は端子台カバーの上から端子台の差込穴の奥まで確実に差し込む。
- 送り総容量は4A以下です。

端子台半透明カバー付

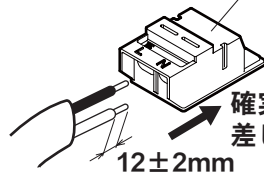

適合電線： $\phi 1.6$ 、 $\phi 2.0$ 単線 VVFケーブル

送り側

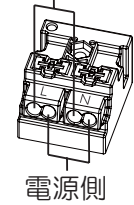

器具の取り替えなどで電源線を外す場合はマイナスドライバーなどで解除ボタンを押しながら電源線を引き抜く。

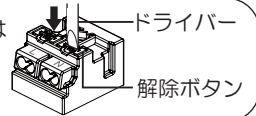

**注意**



**半透明カバーは取り外さない。**  
取り外して使用すると故障の原因となります。  
必ず守る

## 3 本体を埋込穴に入れる

- ① 電源ユニットボックスを埋込穴に押し込む。
- ② 取付バネ(2本)を押さえながら、本体側から埋込穴に押し込む。

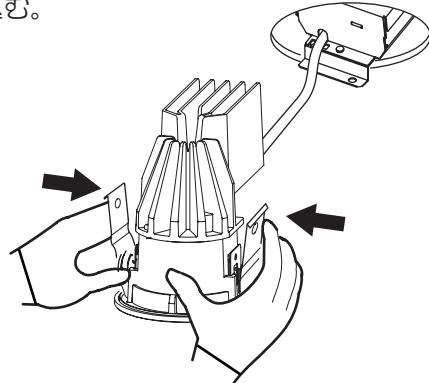

- 石こうボードに取り付けた器具を取り外す場合は、枠部をゆっくり引き下げて取付バネ(2本)を押し曲げながら取り外してください。取り外しに不備があると、天井材破損の原因となることがあります。

## ご使用上に関するお知らせ

故障や異常ではありません

### 【 器具自体の留意点 】

- LEDにはバラツキがあるため、同一品番でも商品ごとに発光色、明るさが異なる場合があります。
- LED光源は、通常のランプのようにお客様自身でのお取替えはできません。
- ライトコントロールと合わせて使用した場合、以下のような状態がありますが異常ではありません。
  - 調光下限でチラツキが発生する場合があります。その場合は少し明るめでご使用ください。
  - 複数灯を同時に調光した場合、消灯するタイミングや明るさにバラツキが生じる場合があります。

### 【 周囲の影響 】

- 器具の近くでは、ラジオやテレビなどの音響、映像機器に雑音が入ることがあります。
- 器具のきわめて近くでは、リモコン機器（エアコンなど）のリモコンが動作しにくくなる場合があります。

# 仕様

器具のラベルをご参照していただき、品番にチェックをしてください。

品番	使用電圧	周波数	消費電力	入力電流	配光	LED	外観色	
<input type="checkbox"/> LGB77100LB1	AC100V	50/60Hz共用	6.7W	0.07A	拡散 マイルドタイプ	昼白色	ホワイト つや消し	
<input type="checkbox"/> LGB77101LB1						温白色		
<input type="checkbox"/> LGB77102LB1						電球色		
<input type="checkbox"/> LGB77110LB1						昼白色	ブラック つや消し	
<input type="checkbox"/> LGB77111LB1						温白色		
<input type="checkbox"/> LGB77112LB1						電球色		
<input type="checkbox"/> LGB77120LB1						昼白色	プラチナ メタリック	
<input type="checkbox"/> LGB77121LB1						温白色		
<input type="checkbox"/> LGB77122LB1						電球色		
<input type="checkbox"/> LGB77200LB1					集光タイプ (中角)	昼白色	ホワイト つや消し	
<input type="checkbox"/> LGB77201LB1						温白色		
<input type="checkbox"/> LGB77202LB1						電球色		
<input type="checkbox"/> LGB77210LB1						昼白色	ブラック つや消し	
<input type="checkbox"/> LGB77211LB1						温白色		
<input type="checkbox"/> LGB77212LB1						電球色		
<input type="checkbox"/> LGB77220LB1			昼白色	プラチナ メタリック				
<input type="checkbox"/> LGB77221LB1			温白色					
<input type="checkbox"/> LGB77222LB1			電球色					
<input type="checkbox"/> LGB77230LB1			集光タイプ (広角)	6.9W	0.08A	集光タイプ (広角)	昼白色	ホワイト つや消し
<input type="checkbox"/> LGB77231LB1							温白色	
<input type="checkbox"/> LGB77232LB1							電球色	
<input type="checkbox"/> LGB77240LB1							昼白色	ブラック つや消し
<input type="checkbox"/> LGB77241LB1							温白色	
<input type="checkbox"/> LGB77242LB1				電球色				
<input type="checkbox"/> LGB77250LB1				昼白色	プラチナ メタリック			
<input type="checkbox"/> LGB77251LB1				温白色				
<input type="checkbox"/> LGB77252LB1				電球色				
<input type="checkbox"/> LGB78230LB1				8.5W	0.09A	集光タイプ (広角)	昼白色	ホワイト つや消し
<input type="checkbox"/> LGB78231LB1							温白色	
<input type="checkbox"/> LGB78232LB1							電球色	
<input type="checkbox"/> LGB78240LB1	昼白色	ブラック つや消し						
<input type="checkbox"/> LGB78241LB1	温白色							
<input type="checkbox"/> LGB78242LB1	電球色							
<input type="checkbox"/> LGB78250LB1	昼白色	プラチナ メタリック						
<input type="checkbox"/> LGB78251LB1	温白色							
<input type="checkbox"/> LGB78252LB1	電球色							

●LED照明器具の光源寿命は、40,000時間です。（照明器具の寿命とは、異なります。）

光源の寿命は、点灯しなくなるまでの総点灯時間または、全光束が点灯初期の70%に下がるまでの総点灯時間のいずれか短い時間を推定したものです。

パナソニック株式会社 ライティング機器ビジネスユニット

〒571-8686 大阪府門真市門真1048

© Panasonic Corporation 2018

LGB77100-T3A

N0618-00