

⚠ 注意：商品には寿命があります。詳細はCLX2021CAをご参照ください。

● 本商品はお客様のご仕様に基づき設計・製作する商品です。

# 承諾

## ⚠ 安全に関するご注意

- 耐風速60m/s仕様です。これ以上の風速の影響を受ける場所では使用しないでください。器具落下の原因となります。
- 必ず適合器具と組合せてご使用ください。適合外の器具と組合せてご使用されますと落下の原因となります。
- 器具との組合せで枯葉や枯れ枝が前面ガラスに舞い落ちたり、草や木で覆われるような場所では使用しないでください。火災の原因となります。

### [使用上のご注意]

- 照明器具以外の特殊用途や特殊環境、海岸隣接地帯でご使用される場合は、別途ご相談ください。
- 施工方法については **T3CJ23191-T\*** をご参照ください。

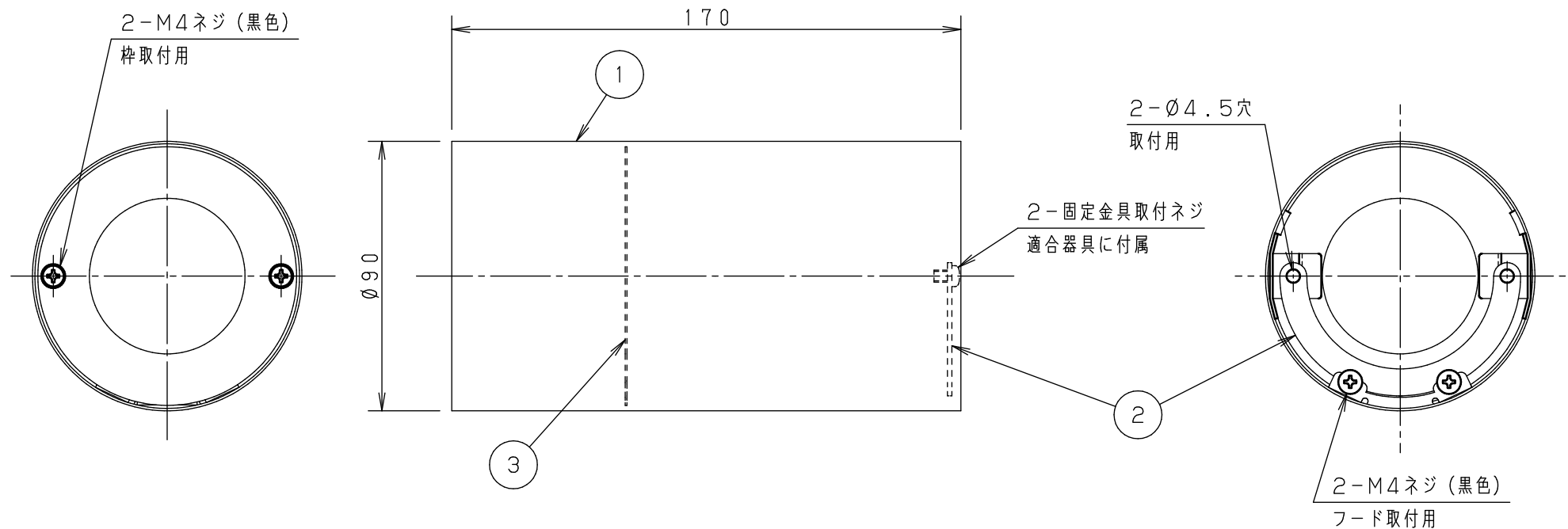

| 部番 | 部品名  | 材質・素材厚         | 備考       |
|----|------|----------------|----------|
| 1  | フード  | ステンレス鋼板 (t0.8) | オフブラック塗装 |
| 2  | 固定金具 | ステンレス鋼板 (t1.5) | ブラック     |
| 3  | 枠    | ステンレス鋼板 (t0.8) | オフブラック塗装 |
| 4  |      |                |          |
| 5  |      |                |          |
| 6  |      |                |          |
| 7  |      |                |          |
| 8  |      |                |          |
| 9  |      |                |          |
| 10 |      |                |          |

|          |      |            |
|----------|------|------------|
| 本器具の使用環境 | 取付部位 | 屋外         |
|          | 特殊条件 | —          |
|          | 水環境  | 防雨         |
|          | 温度環境 | 常温 (5~35℃) |
|          | 風環境  | 60m/s以下    |
|          | 震動環境 | 一般         |

器具質量：  
 来歴：  
 ⚠ K1 2022.05.23 適合器具変更 (小島)

特記事項：

品名：PA83991SU (スヌート)

図番：T3CJ23191-K1

尺度：1:2

作成日：2019.09.30

検印

斉藤

作成

清水

適合器具品名

PA83021SPWP/M/CC  
 PA83022SPWP/M/CC

パナソニック株式会社