

間取り図積算操作マニュアル

【ジャストカット窓枠】
～間取り図面あり～

1. 画面構成 …P3,4

2. 商品選定

仕様入力

図番から選定

仕様から選定

2本目以降のプラン作成

変更と削除

部位のくり操作

明細を分ける

明細をまとめる

品番・金額の算出と参照

…P5~8

…P9~12

…P12~17

…P18~21

…P22~24

…P25

…P26~29

3. 明細の並び替えと番号編集 …P30~34

4. プラン済の物件に後から番号を配置する方法 …P35,36

5. 複数セットを見積り時の注意点 …P37~41

1. 画面構成

2. 商品選定

仕様入力

図番から選定

仕様から選定

2本目以降のプラン作成

変更と削除

部位のくり操作

明細を分ける

明細をまとめる

品番・金額の算出と参照

3. 明細の並び替えと番号編集

4. プラン済の物件に後から番号を配置する方法

5. 複数セットを見積り時の注意点

画面構成

(1) 図面エリア

(2) 仕様選定エリア

(3) 明細一覧エリア

図面エリア

仕様選定エリア

明細一覧エリア

配置番号の種類

1 …ジャストカット窓枠

1 …窓枠(ホームライン)

※番号の修正や配置位置の調整は各商品選定画面でご対応ください

(1) 図面エリア

…取り込んだ図面が1フロアずつ表示されます
「次の間取り図」で、1階・2階の図面を切り替え出来ます

(2) 仕様選定エリア

…仕様を選定出来ます

(3) 明細一覧エリア

…選定した明細が表示されます

1. 画面構成

2. 商品選定

仕様入力

図番から選定

仕様から選定

2本目以降のプラン作成

変更と削除

部位のくり操作

明細を分ける

明細をまとめる

品番・金額の算出と参照

3. 明細の並び替えと番号編集

4. プラン済の物件に後から番号を配置する方法

5. 複数セットを見積り時の注意点

図番から選定

- (1) 「建築工法」「シリーズ」「色柄」を選択
(複数必要な場合は「セット数」もしくは「数量」の数値を変更)

間取り図を変更する
部屋を設定する
内装ドア
収納用建具
収納用開き扉
ジャストカット窓枠
窓枠

1 追加中
(1)

建築工法 在来工法 セット数 1 数量 1
シリーズ VERITIS
色柄 チェリー柄 (CY)

● 図番から選定
QP サッシサイズ呼称 見込 CY 色柄 納め
○ 仕様から選定
サッシ種類 選択無し
窓枠仕様 壁厚から残り寸法セット
壁厚残り寸法 通常窓 出窓
窓枠見込寸法 mm セット数・壁厚変更
納め
サッシサイズ呼称
オプション 窓台 幅 奥行き
くさび 有

仕様確定

ポイント：セット数を変更すると、自動で部位のくりが分かります。
1つのくりにまとめた場合は、数量にて変更してください。

図番から選定

- (2) 「図番から選定」にチェックを入れる
- (3) サッシ呼称・見込み・納めを入力
- (4) 必要であればオプションを入力
- (5) 「仕様確定」をクリック

※オプションは選択可能な見込みのみ選定可能

1 追加中

(2) ☒ 図番から選定

(3) 仕様確定をしてください

配置なしでプラン追加

建築工法	在来工法	セット数	1	数量	1
シリーズ	VERITIS				
色柄	ソフトウォールナット柄 (UY) (2017年6月発売)				

(3) QP **02305** KA UY **3**

サッシサイズ呼称 見込 色柄 納め

(4) オプション

窓台	幅	窓台無	奥行	選択不可
くさび	有			

● 仕様から選定

サッシ種類 選択無し

窓枠仕様 固定型(アングル加工付)

壁厚残り寸法 KA : 60~65mm

窓枠見込寸法 75 mm

納め 3 方枠

サッシサイズ呼称 02305

通常窓 出窓

セット数・壁厚変更

(5) 仕様確定

図番から選定

(6) 画像をドラッグ&ドロップで図面に配置し、見積り仮確定

The screenshot displays the software interface for selecting and configuring a window frame. On the left, a floor plan diagram shows a room with a window labeled '3方枠' (3-sided frame). A red arrow points from this label to the '仕様から選定' (Select by specification) section on the right. The '仕様から選定' section contains various configuration options for the window frame, including material, size, and color. Below this, a table lists the selected items, and a '仕様確定' (Confirm specification) button is visible.

仕様から選定

追加中
ジャストカット
3方枠
伸び寸20mm付
画像を図面に配置して下さい

建築工法
シロ
建築工法
在来工法
セット数 1
数量 1
VERITIS
ウォールナット柄 (TY)
02305
KA
TY
3
サッシサイズ呼称
見込
色柄
納め

●仕様から選定

サッシ種類
選択無し
選択無し
選択無し

窓枠仕様
固定型(アングル加工付)
壁厚残寸法
KA: 60~65mm
窓枠見込寸法
75 mm
納め
3方枠
サッシサイズ呼称
02305

オプション
窓台 幅 窓台無
くさび 有
奥行き 選択不可

※フロア、部位未入力の場合、邸別発注ラベルに印刷されません (ラベル印刷は15文字まで)

一括変更: 見込 ☐ 納め ☐ くさび ☐ 有 ☐ 無 ☐ 反映 ※選定されている窓枠の仕様が一括で変更できます。くさびの

番号編集 フロア名 部位名 並び替え 金額 (税別) 図番
商品 色柄

操作

1本目の窓枠

番号編集 フロア名 部位名 並び替え 金額 (税別) 一括選定 品番参照
商品 色柄 図番 品番未算出 品番参照

操作 ジャストカット窓枠 VERITIS ウォールナット柄 (TY)

1 操作 1階 01 02305 KA TY 3 数量 1 復写

1. 画面構成

2. 商品選定

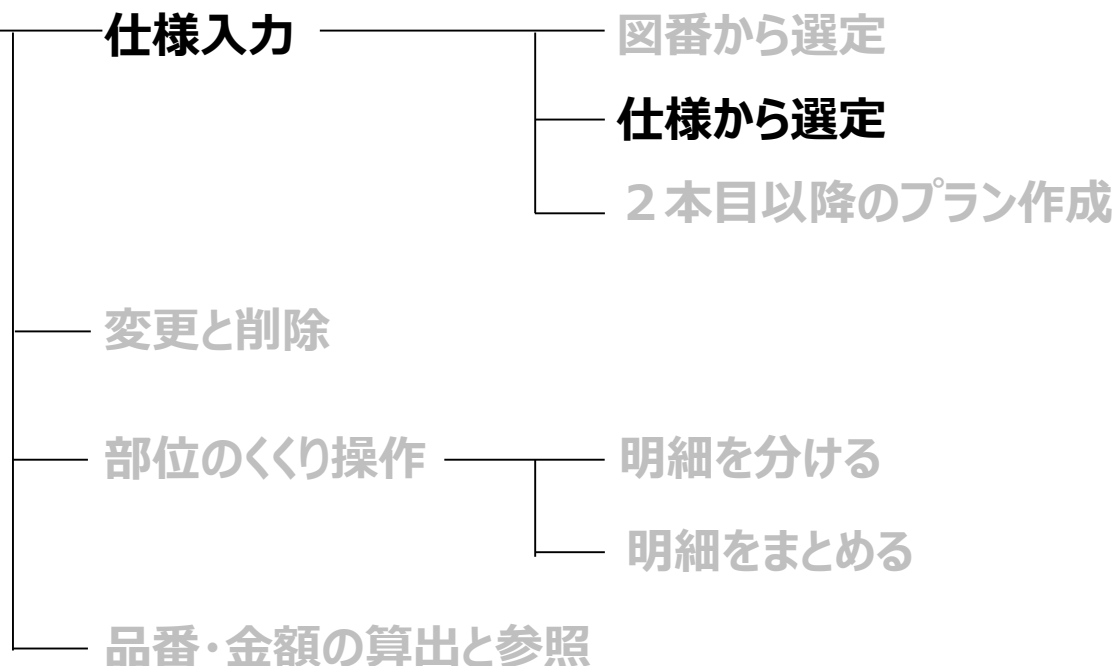

3. 明細の並び替えと番号編集

4. プラン済の物件に後から番号を配置する方法

5. 複数セットを見積り時の注意点

仕様から選定

- (1) 「建築工法」「シリーズ」「色柄」を選択
(複数必要な場合は「セット数」もしくは「数量」の数値を変更)

間取り図を変更する
部屋を設定する
内装ドア
収納用建具
収納用開き扉
ジャストカット窓枠
窓枠

1 追加中
(1)

建築工法 在来工法 セット数 1 数量 1
シリーズ VERITIS
色柄 チェリー柄 (CY)

QP

CY

サッシサイズ呼称 見込 色柄 納め

仕様から選定

サッシ種類 選択無し
選択無し
選択無し

窓枠仕様 壁厚残り寸法セット
壁厚残り寸法 通常窓 出窓
窓枠見込寸法 mm セット数・壁厚変更
納め
サッシサイズ呼称

オプション 窓台 幅 奥行き
くさび 有

仕様確定

ポイント：セット数を変更すると、自動で部位のくりが分かります。
1つのくりにまとめたい場合は、数量にて変更してください。

仕様から選定

- (2) 窓枠仕様・壁厚残り寸法・納め・サッシ呼称サイズを入力
- (3) 必要であればオプションを入力
- (4) 「仕様確定」をクリック

ポイント 1

「サッシ種類」を入力すると、窓枠仕様を絞り込むことができます

ポイント 2

「セット数・壁厚変更」にてモジュールを入力し、「通常窓」もしくは「出窓」をクリックすると自動で「壁厚残り寸法」が入力されます。

1 追加中

 仕様確定を
してください

建築工法 在来工法 セット数 1 数量 1
 シリーズ VERITIS
 色柄 ソフトウォールナット柄 (UY) (2017年6月発売)

● 図番から選定

QP 02305 KA UY 3
サッシサイズ呼称 見込 色柄 納め

○ 仕様から選定

サッシ種類 LIXIL
シンフォニー ウッディマイルド
ねじ付きアングル

(2) 窓枠仕様 固定型(アングル加工付)

壁厚残り寸法 KA : 60~65mm

窓枠見込寸法 75 mm

納め 3 方枠

サッシサイズ呼称 02305

壁厚から残り寸法セット
通常窓 出窓
セット数・壁厚変更

(3) オプション 窓台 幅 窓台無 奥行 選択不可
 くさび 有

(4) 仕様確定

セット数 : 1

建築工法 : 在来工法 自動 クリア

モジュール

階段部柱芯々寸法	(候補)	910
その他柱芯々寸法	(候補)	910
柱角寸法	(候補)	105
外胴縁寸法	(候補)	0
下地材厚寸法	(候補)	12.5
壁厚寸法	(候補)	130

外貼り断熱材寸法 : (候補) 0

外下地厚寸法 : (候補) 0

確定 キャンセル

仕様から選定

(5) 画像をドラッグ＆ドロップで図面に配置し、見積り仮確定

The screenshot displays the Panasonic Just Cut software interface. On the left, a floor plan of a house is shown with a red dashed box indicating the placement area for a window. A red arrow points from the specification panel on the right to this area. The specification panel on the right is titled '仕様から選定' (Select from specifications) and includes the following details:

- 追加中** (Adding): ジャストカット (Just Cut)
- 3方枠** (3-sided frame): 伸寸20mm付 (with 20mm extension)
- 仕様から選定** (Select from specifications):
 - 建築工法: シルネ
 - 在来工法: VERITIS
 - ウォールナット柄 (TY)
 - サッシサイズ呼称: 見込 色柄 納め
 - サッシ種類: 選択無し
 - 窓枠仕様: 固定型(アングル加工付)
 - 壁厚残り寸法: KA: 60~65mm
 - 窓枠見込寸法: 75 mm
 - 納め: 3方枠
 - サッシサイズ呼称: 02305
 - オプション: 窓台 幅 窓台無 奥行き 選択不可
- 仕様確定** (Confirm specification)

Below the specification panel, there is a table for the selected item:

番号編集	フロア名	部位名	並び替え	金額 (税別)
商品	色柄			

A red dashed box highlights the '操作' (Operation) button. Below the table, a large arrow points to the '1本目の窓枠' (First window frame) section, which shows the final selection:

番号編集	フロア名	部位名	並び替え	金額 (税別)	一括選定
商品	色柄				
操作	ジャストカット窓枠	VERITIS	ウォールナット柄 (TY)	品番未算出	品番参照
1	1階	01	QP 02305 KA TY 3	数量 1	複写

1. 画面構成

2. 商品選定

仕様入力

図番から選定

仕様から選定

2本目以降のプラン作成

変更と削除

部位のくり操作

明細を分ける

明細をまとめる

品番・金額の算出と参照

3. 明細の並び替えと番号編集

4. プラン済の物件に後から番号を配置する方法

5. 複数セットを見積り時の注意点

2本目以降のプランの作成

1 本目と同じ仕様の場合は、このままプランを複写

(1) 画像をドラッグ&ドロップで図面上に配置

1階

印刷範囲

3方枠
伸び寸20mm付

(1)

次の間取り図

建築工法
在来工法
セット数 1 数量 1
VERITIS
ウォールナット柄 (TY)

図番から選定
QP 02305 KA TY 3
サッシサイズ呼称 見込 色柄 納め

仕様から選定
サッシ種類 選択無し
窓枠仕様 固定型(アングル加工付)
壁厚残り寸法 KA: 60~65mm
窓枠見込寸法 75 mm
納め 3方枠
サッシサイズ呼称 02305
オプション 窓台 幅 窓台無 奥行き 選択不可
くさび 有

※フロア、部位未入力の場合、邸別発注ラベルに印刷されません。(ラベル印刷は15文字まで)

仕様確定

一括変更: 見込 納め くさび 有 無 反映 ※選定されている窓枠の仕様が一括で変更できます。くさびの有無は対象窓枠のみ変更します。

番号編集 フロア名 部位名 並び替え 金額(税抜) 一括選定
商品 色柄 図番 品番

1階 01 品番未算出

ジャストカット窓枠 VERITIS ウォールナット柄 (TY)

操作	1階	01	QP 02305	KA	TY 3	数量 1	複写
1							
2							

配置番号サイズ
50 変更
スクロール 全体表示 範囲拡大 縮小 拡大
図面最新化
部屋表示

ポイント: 間取り図積算では、画像を図面に配置することで、複写と同じ役割をします。

2本目以降のプランの作成～図番から選定～

2本目以降、図番を直接入力して仕様変更する場合、
右下の明細覧で入力

- (1) 「複写」をクリック
- (2) 複写先の明細を変更
- (3) 平面図がある場合…ドラッグ&ドロップで図面上に番号を配置

ポイント：右下の明細一覧はTabボタンでカーソルを進めていくことができます。

印刷範囲

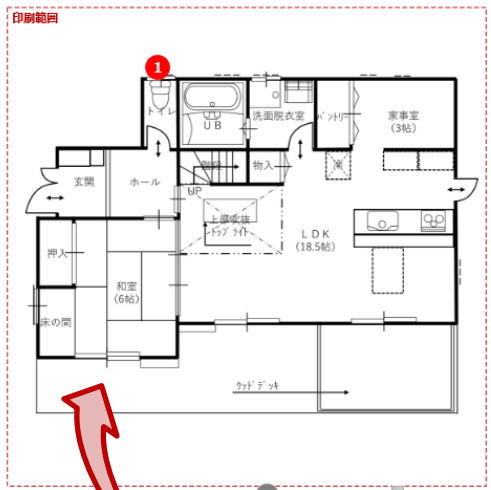

次の問取り図

参照中
ジャストカット
3方枠
伸び寸20mm付

配置なしでプラン追加

建築工法 在来工法 セット数 1 数量 1

シリーズ VERITIS

色柄 ウォールナット柄 (TY)

図番から選定

QP 07407 DD TY 3

サッシサイズ呼称 見込 色柄 納め

仕様から選定

サッシ種類 選択無し

窓枠仕様 Y K - 3 0 型 (アングル加工付) 壁厚から残り寸法セット

壁厚残り寸法 DD : 100~105mm 通常窓 出窓

窓枠見込寸法 115 mm セット数・壁厚変更

納め 3方枠

サッシサイズ呼称 07407

オプション 窓台 幅 窓台無 奥行き 選択不可

くさび 有

※フロア、部位未入力の場合、印刷発生ラベルに印刷されません (ラベル印刷は15文字まで)

仕様確定

一括変更: 見込 納め くさび 有 無 反映 ※選定されている窓枠の仕様が一括で変更できます。くさびの有無は対象窓枠のみ変更します。

番号編集 フロア名 商品 部位名 色柄 並び替え 金額 (税抜) 一括選定

図番

1階 01

品番未算出

操作	図番	ジャストカット窓枠	VERITIS	ウォールナット柄 (TY)	品番
操作	1階 01	QP 02305	KA	TY 3	数量 1 複写 (1)
操作	1階 01	QP 07407	DD	TY 3	数量 1 複写 (2)
操作	1階 01	QP 07407	DD	TY 3	数量 1 複写

2本目以降のプランの作成～仕様から選定～

2本目以降、「仕様から選定」を使う場合 仕様を変更して配置またはプラン追加

(1) 「仕様から選定」にチェックを入れ、プルダウンから仕様を変更

1 参照中

ジャストカット

3方枠

伸び寸20mm付

配置なしでプラン追加

建築工法

在来工法

セット数

1

数量

1

シリーズ

VERITIS

色柄

ウォールナット柄 (TY)

図番から選定

GP

02305

KA

TY

3

サッシサイズ呼称

見込

色柄

納め

仕様から選定

サッシ種類

選択無し

選択無し

選択無し

窓枠仕様

固定型(アングル加工付)

壁厚残り寸法

KA : 60~65mm

窓枠見込寸法

75 mm

納め

3方枠

サッシサイズ呼称

02305

壁厚残り寸法

通常窓

出窓

セット数・壁厚変更

オプション

窓台 幅

窓台無

奥行き

選択不可

くさび

有

※フロア、部位未入力の場合、邸別発注ラベルに印刷されません (ラベル印刷は15文字まで)

仕様確定

2本目以降のプランの作成～仕様から選定～

1 本目と異なる仕様の場合は、仕様を変更して配置またはプラン追加

(2) 「仕様確定」をクリック

(3) ドア画像をドラッグ&ドロップで図面上に配置

1 階

印刷範囲

3方枠
伸び寸20mm付

次の間取り図

2 追加中
ジャストカット

3方枠
伸び寸20mm付
画像の間取り図に
配置して下さい

配置なしでプラン追加

建築工法: 在来工法

シリーズ: VERITIS

色柄: ウォールナット柄 (TY)

● 図番から選定

QP 07405 ND TY 3

サッシサイズ呼称: 見込 色柄 納め

● 仕様から選定

サッシ種類: 選択無し

窓枠仕様: 固定型(アングル加工無)

壁厚残寸法: ND: 100~105mm

窓枠見込寸法: 115 mm

納め: 3方枠

サッシサイズ呼称: 07405

オプション: 窓台 幅 窓台無 奥行き 選択不可

くさび 有

※フロア、部位未入力の場合、郵別発注ラベルに印刷されません。(ラベル印刷は15文字まで)

一括変更: 見込 ☐ 納め ☐ くさび 有 ☐ 無 ☐ 反映

1. 画面構成

2. 商品選定

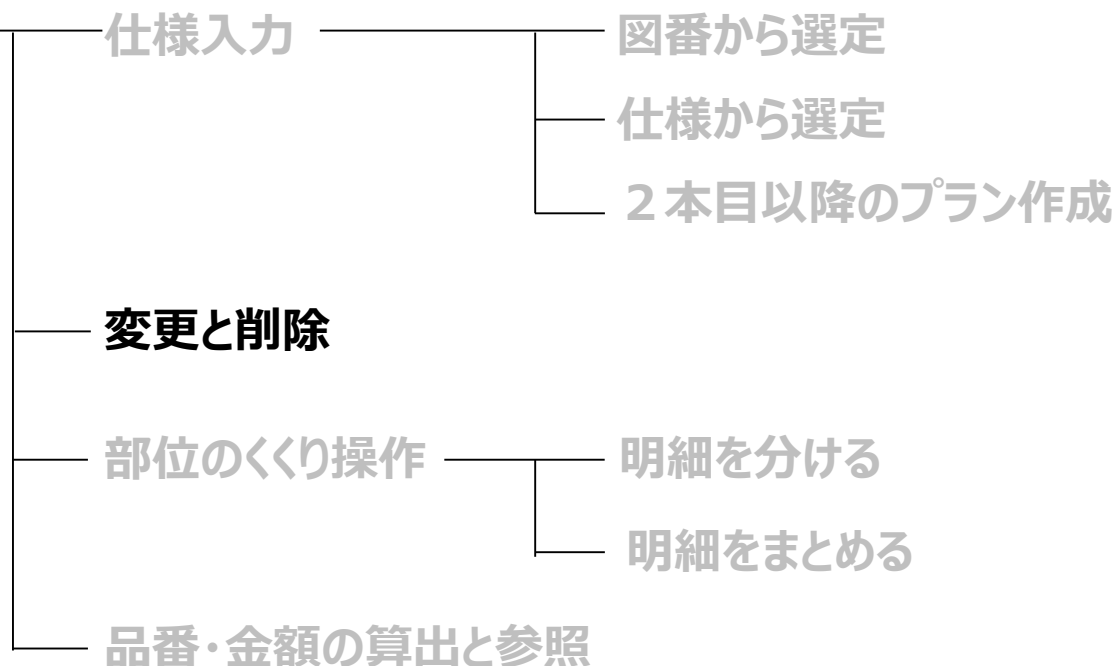

3. 明細の並び替えと番号編集

4. プラン済の物件に後から番号を配置する方法

5. 複数セットを見積り時の注意点

仕様の変更

- (1) 「操作」ボタンの「変更」をクリック
- (2) 「仕様から選定」にチェックを入れて仕様を変更
- (3) 「仕様確定」をクリック

参照中

3方枠
伸び寸20mm付

建築工法

在来工法

セット数

1

数量

1

シリーズ

VERITIS

色柄

ウォールナット柄 (TY)

図番から選定

QP

07407

DD

TY

3

サッシサイズ呼称

見込

色柄

納め

仕様から選定

サッシ種類

選択無し

窓枠仕様

Y K - 3 0 型 (アングル加工付)

壁厚残り寸法

DD : 100~105mm

窓枠見込寸法

115 mm

納め

3方枠

サッシサイズ呼称

07407

オプション

窓台 幅

窓台無

実行

選択不可

くさび

有

※フロア、部位未入力の場合、部別発注ラベルに印刷されません (ラベル印刷は15文字まで)

仕様確定

一括変更:

見込

納め

くさび

有

無

反映

※選定されている窓枠の仕様が一括で変更できます。くさびの有無は対象窓枠のみ変更します。

変更中

3方枠
伸び寸20mm付

建築工法

在来工法

セット数

1

数量

1

シリーズ

VERITIS

色柄

ウォールナット柄 (TY)

図番から選定

QP

07407

DD

TY

3

サッシサイズ呼称

見込

色柄

納め

仕様から選定

サッシ種類

選択無し

窓枠仕様

Y K - 3 0 型 (アングル加工付)

壁厚残り寸法

DD : 100~105mm

窓枠見込寸法

115 mm

納め

3方枠

サッシサイズ呼称

07407

オプション

窓台 幅

窓台無

実行

選択不可

くさび

有

※フロア、部位未入力の場合、部別発注ラベルに印刷されません (ラベル印刷は15文字まで)

仕様確定

一括変更:

見込

納め

くさび

有

無

反映

※選定されている窓枠の仕様が一括で変更できます。くさびの有無は対象窓枠のみ変更します。

番号編集	フロア名	部位名	並び替え	金額 (税抜)	一括選定
商品	商品	色柄	図番	品番未算出	品
1階	01			品番未算出	品
操作	ジャストカット窓枠	VERITIS	ウォールナット柄 (TY)		
操作	1階	01		QP 02305 KA TY 3 数量 1	複写
操作	1階	01		QP 07407 DD TY 3 数量 1	複写
操作	1階	01		QP 07407 DD TY 3 数量 1	複写

(1)

変更

窓枠を上複写

窓枠を下複写

窓枠を末尾に複写

別の部位に分ける (上)

別の部位に分ける (下)

別の部位に分ける (末尾)

番号編集	フロア名	部位名	並び替え	金額 (税抜)	一括選定
商品	商品	色柄	図番	品番未算出	品
1階	01			品番未算出	品
操作	ジャストカット窓枠	VERITIS	ウォールナット柄 (TY)		
操作	1階	01		QP 02305 KA TY 3 数量 1	複写
操作	1階	01		QP 07407 DD TY 3 数量 1	複写
操作	1階	01		QP 07407 DD TY 3 数量 1	複写

部位削除

- (1) ヘッダーにある「操作」から「削除」をクリック
- (2) ポップアップの「はい」をクリック

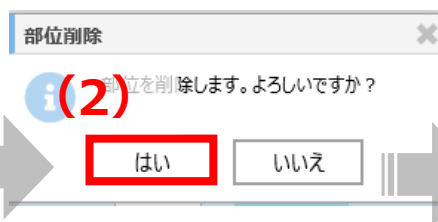
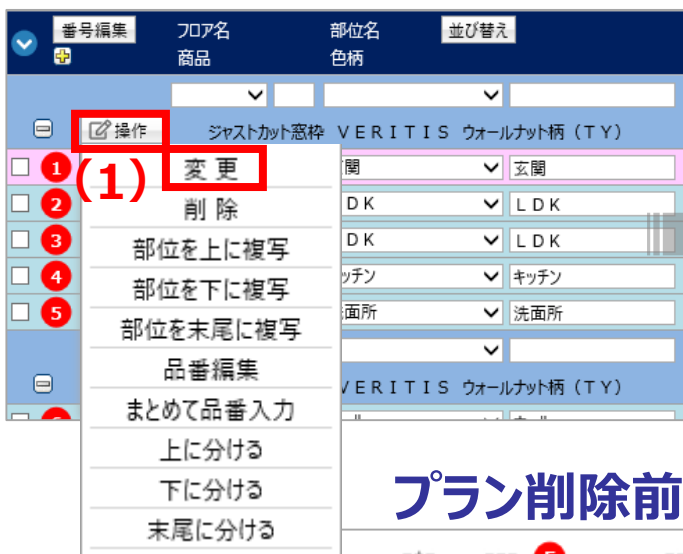

配置した番号は自動で繰り上がります

プラン削除前

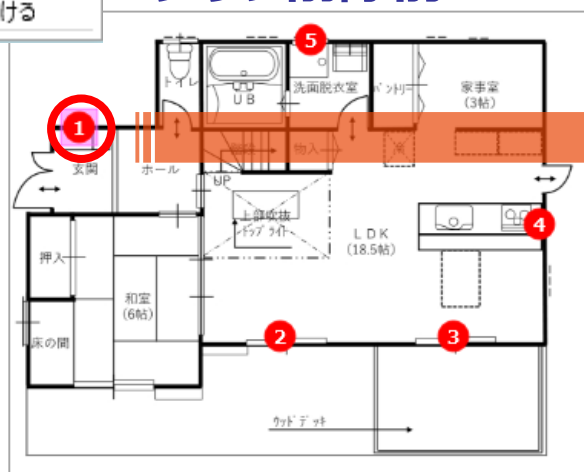

プラン削除後

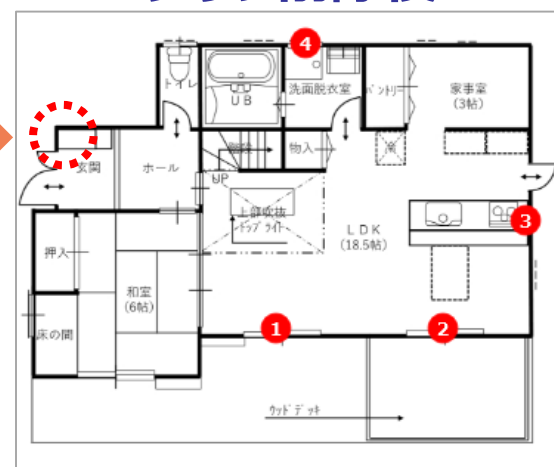

明細削除

- (1) 窓枠の明細行の「操作」から「削除」をクリック
- (2) ポップアップの「はい」をクリック

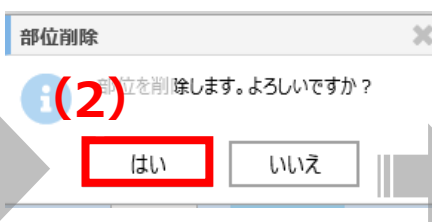
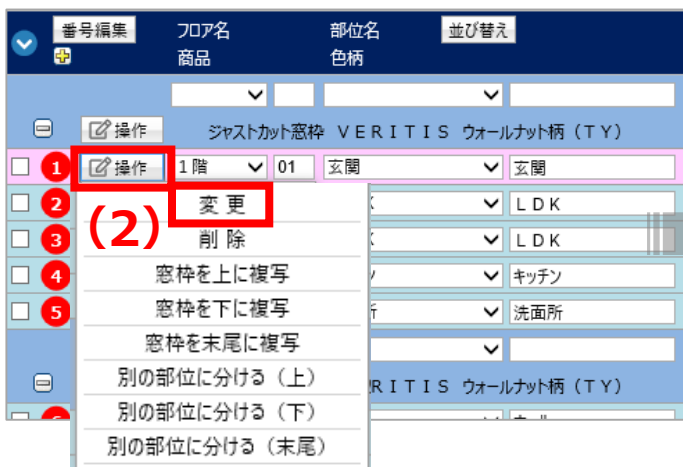

プラン削除前

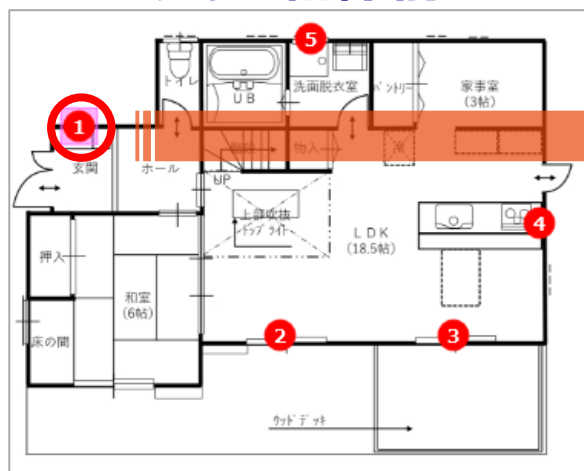

プラン削除後

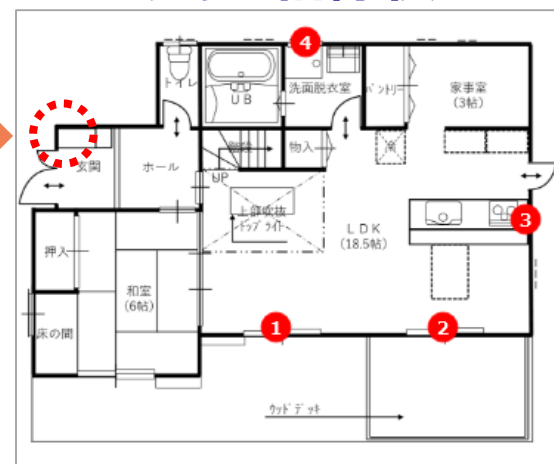

1. 画面構成

2. 商品選定

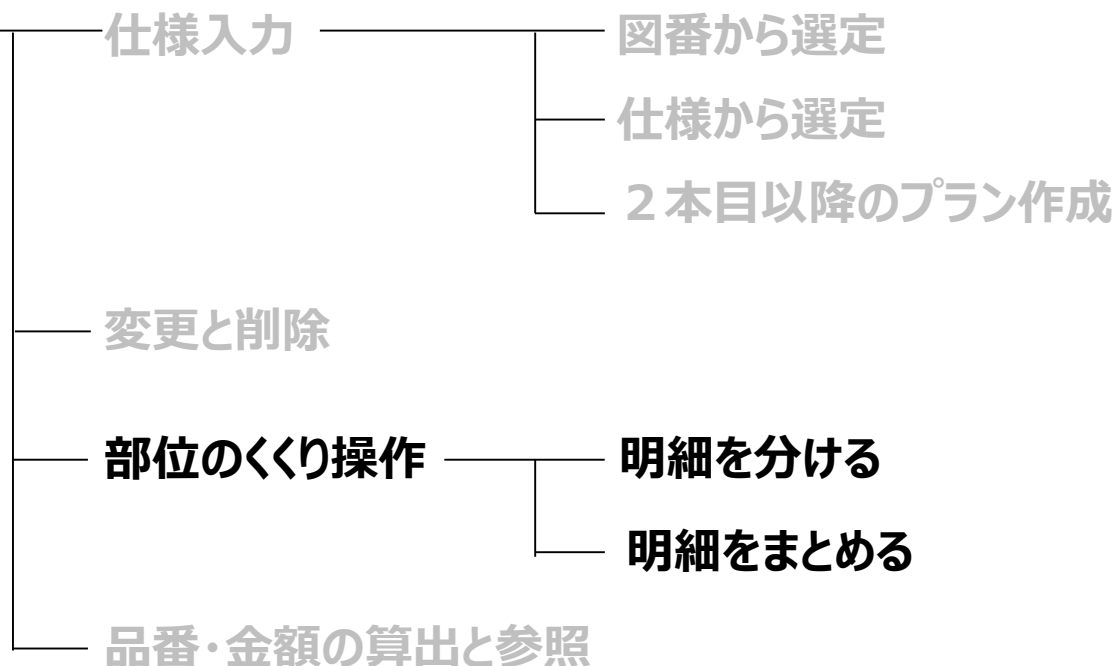

3. 明細の並び替えと番号編集

4. プラン済の物件に後から番号を配置する方法

5. 複数セットを見積り時の注意点

部位のくり操作～部位を分ける～

新規見積り時、1階2階で部位のくりを分けたい場合

- (1) 空白のヘッダーをクリック
- (2) 建築工法から順に使用を入力（P～参照）

2階

印刷範囲



前の間取り図

配置番号サイズ

50 変更

図面最新化

部屋表示

スクロール 全体表示 範囲拡大 縮小 拡大

3 追加中 ジャストカット

建築工法

シリーズ

色柄

● 図番から選定

QP

サッシサイズ呼称

見込

色柄

納め

○ 仕様から選定

サッシ種類

窓枠仕様

壁厚残寸法

窓枠見込寸法

mm

納め

サッシサイズ呼称

オプション

窓台

幅

奥行

くさび

有

仕様確定

一括変更: 見込 納め くさび 有 無 反映 ※選定されている窓枠の仕様が一括で変更できます。くさびの有無は対象窓枠のみ変更します。

番号編集

フロア名

商品

部位名

色柄

並び替え

金額 (税抜)

一括選定

図番

品番参照

品番未算出

品番参照

操作

ジャストカット窓枠 VERITIS ソフトウォールナット柄 (UY) (2017年6月発売)

1 操作

1階

01

LDK

LDK

QP 02305

KA

UY 3

数量 1

複写

2 操作

1階

01

LDK

LDK

QP 02305

KA

UY 3

数量 1

複写

操作

部位のくり操作～部位を分ける～

一通りプランした後、部位のくりを分けた場合

- (1) 窓枠行の左にある✓ボックスにチェックを入れる
- (2) ヘッダーにある「操作」ボタンから「別の部位に分ける」をクリック
- (3) ポップアップの「はい」をクリック

(2) 操作

変更
削除
窓枠を上 to 複写
窓枠を下 to 複写
窓枠を末尾 to 複写
別の部位に分ける (上)
別の部位に分ける (下)
別の部位に分ける (末尾)

(1)

間取り図結算

選択した窓枠を別部位に分けます。よろしいですか？

(3) OK キャンセル

ジャストカット窓枠 2,商品選定

部位のくり操作～部位をまとめる～

一通りプランした後、部位のくりをまとめたい場合

(1) 明細行をまとめたい部位のくりへドラッグ＆ドロップ



The diagram illustrates the 'くり' (cut) operation in the software interface. It shows two windows, both displaying a list of items for 'ジャストカット窓枠 VERITIS オーク柄 (EY)'. The top window shows rows 1 through 5, and the bottom window shows rows 1 through 6. Row 6 in the top window (Toilet) is highlighted with a red dashed box, and a red arrow points to row 5 in the bottom window (LDK), indicating the target for the 'くり' operation.

番号	操作	フロア名	商品	部位名	色柄	並替え	図番	金額 (税抜)	一括選定	品番参照
1	操作	1階	01	LDK	LDK	QP 03603	KA EY 3	数量 1	複写	
2	操作	1階	01	洗面・脱衣室	洗面・脱衣室	QP 03603	KA EY 3	数量 1	複写	
3	操作	2階	02	洋室	洋室	QP 03603	KA EY 3	数量 1	複写	
4	操作	2階	02	洋室	洋室	QP 03603	KA EY 3	数量 1	複写	
5	操作	1階	01	LDK	LDK	QP 03603	KA EY 3	数量 1	複写	
6	操作	1階	01	トイレ	トイレ	QP 03603	KA EY 3	数量 1	複写	

1. 画面構成

2. 商品選定

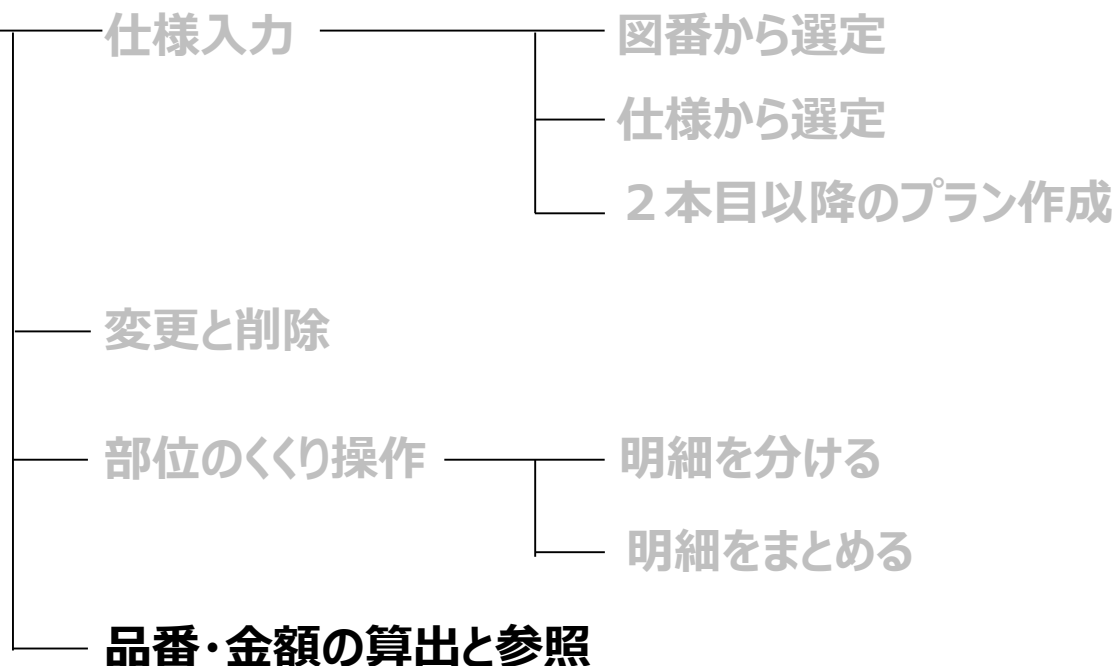

3. 明細の並び替えと番号編集

4. プラン済の物件に後から番号を配置する方法

5. 複数セットを見積り時の注意点

ジャストカット窓枠 2,商品選定

品番・金額の算出

- (1) フロアや部位名を入力
- (2) 「一括選定」をクリック

(1) (2)

番号編集	フロア名 商品	部位名 色柄	並び替え	金額 (税抜)	一括選定	品番参照
ジャストカット窓枠 VERITIS ウォールナット柄 (TY)						
<input type="checkbox"/>	1 階	01 トイレ	トイレ	QP 02305 KA TY 3	数量 1	複写
<input type="checkbox"/>	1 階	01 洗面・脱衣室	洗面・脱衣室	QP 07407 DD TY 3	数量 1	複写
<input type="checkbox"/>	1 階	01 LDK	LDK	QP 07407 DD TY 3	数量 1	複写
<input type="checkbox"/>	1 階	01 LDK	LDK	QP 16522 FD TY 3	数量 1	複写



番号編集	フロア名 商品	部位名 色柄	並び替え	金額 (税抜)	一括選定	品番参照
	1 階	01		¥38,000		品番参照
ジャストカット窓枠 VERITIS ウォールナット柄 (TY)						
<input type="checkbox"/>	1 階	01 トイレ	トイレ	QP 02305 KA TY 3	数量 1	複写
<input type="checkbox"/>	1 階	01 洗面・脱衣室	洗面・脱衣室	QP 07407 DD TY 3	数量 1	複写
<input type="checkbox"/>	1 階	01 LDK	LDK	QP 07407 DD TY 3	数量 1	複写
<input type="checkbox"/>	1 階	01 LDK	LDK	QP 16522 FD TY 3	数量 1	複写

品番の参照

- (1) 「品番参照」をクリック
- (2) 積算画面へ戻る際は「閉じる」をクリック

番号編集

フロア名
商品

部位名
色柄

並び替え

金額 (税抜)

一括選定

品番参照

品番参照

1階 01 ¥38,000

操作 ジャストカット窓枠 VERITIS ウォールナット柄 (TY)

操作

1階 01 トイレ

QP 02305 KA TY 3

数量 1

複写

操作

1階 01 洗面・脱衣室

QP 07407 DD TY 3

数量 1

複写

操作

1階 01 LDK

QP 07407 DD TY 3

数量 1

複写

操作

1階 01 LDK

QP 16522 FD TY 3

数量 1

複写

¥9,000

品番参照

操作 ジャストカット窓枠 VERITIS オーク柄 (EY)

操作

2階 02 洋室

操作

2階 02 洋室

● 部位のくりごとに
品番を参照

● 全ての
品番を参照

配置 番号	品番	品名	サイズ	数量	入数	単価	金額	在庫 区分	備考
	1階 ジャストカット窓枠 VERITIS ウォールナット柄 (TY)						¥ 38,000		
	QPE29JD	QP 0 2 3 0 5 K A T Y 3 1階トイレ	235×500×75	1	1	4,900	4,900	U	
	アングル加工付 ジャストカット								
	QPE89JD	QP 0 7 4 0 7 D D T Y 3 1階洗面・脱衣	720×710×115	1	1	8,000	8,000	U	
	アングル加工付 ジャストカット								
	QPE89JD	QP 0 7 4 0 7 D D T Y 3 1階LDK	720×710×115	1	1	8,000	8,000	U	
	アングル加工付 ジャストカット								
	QPE99JD	QP 1 6 5 2 2 F D T Y 3 1階LDK	1630×2200×115	1	1	17,100	17,100	U	
	アングル加工付 ジャストカット								

配置 番号	品番	品名	サイズ	数量	入数	単価	金額	在庫 区分	備考
	1階 ジャストカット窓枠 VERITIS ウォールナット柄 (TY)						¥ 38,000		
	QPE29JD	QP 0 2 3 0 5 K A T Y 3 1階トイレ	235×500×75	1	1	4,900	4,900	U	
	アングル加工付 ジャストカット								
	QPE89JD	QP 0 7 4 0 7 D D T Y 3 1階洗面・脱衣	720×710×115	1	1	8,000	8,000	U	
	アングル加工付 ジャストカット								
	QPE89JD	QP 0 7 4 0 7 D D T Y 3 1階LDK	720×710×115	1	1	8,000	8,000	U	
	アングル加工付 ジャストカット								
	QPE99JD	QP 1 6 5 2 2 F D T Y 3 1階LDK	1630×2200×115	1	1	17,100	17,100	U	
	アングル加工付 ジャストカット								
	ジャストカット窓枠 VERITIS オーク柄 (EY)						¥ 9,000		
	QPE29JD	QP 0 3 6 0 3 K A E Y 3 2階洋室	365×300×75	1	1	4,500	4,500	U	
	アングル加工付 ジャストカット								
	QPE29JD	QP 0 3 6 0 3 K A E Y 3 2階洋室	365×300×75	1	1	4,500	4,500	U	
	アングル加工付 ジャストカット								

ジャストカット窓枠 2,商品選定

明細画面に遷移 または 他の商材見積画面へ遷移

- (1) 「品番確認画面へ進む」をクリックし、品番確認画面へ
- (2) または、引き続き他の商品画面へ切り替え

(1)

(2)

品番確認画面

間取りマニュアル 物件No:EJ23A 提案No:XB10CA

◀ 間取り図を変更する ▶ 部屋を設定する

1階

印刷結果

内装ドア 収納用建具 収納用開き扉 ジャストカット窓枠 窓枠 窓の枠 幅木 木質床材 配座のみ商品

参照中

建築工法 在来工法 セット数 1 数量

シリーズ VERITIS

色柄 ウォールナット柄 (TY)

○ 図番から選定

QP 色柄 納め

サッシサイズ呼称 見込 色柄 納め

● 仕様から選定

サッシ種類

窓枠仕様 壁厚残り寸法 セット数・壁厚変更

壁厚残り寸法 通常窓 出窓

窓枠見込寸法 mm

納め

サッシサイズ呼称

オプション 窓台 幅 実行 有

仕様確定

一括変更: 見込 納め 有 無 反映 ※選定されている窓枠の仕様が一括で変更できます。くさびの有無は対応

番号編集 フロア名 部位名 並び替え 金額 (税別)

商品 色柄 図番

1階 01 ¥24,500

操作 ジャストカット窓枠 VERITIS ウォールナット柄 (TY)

商品一覧 > ジャストカット窓枠

新しい商品・明細を追加する

新しいプランする

既存画面でプランする

※明細上で右クリックすることで簡単に詳細な編集ができます。詳しくはこちらへ

① 見積済みプランを編集する

商品合計金額 47,000円

表示単位: 1単位 全部分割 全部表示

※1 ジャストカット窓枠 VERITIS ウォールナット柄 (TY)

商品合計金額 ¥28,000

このプランを変更する 既存画面で変更する

品番	品名	数量	単価	金額	在庫	備考	単位	単位	単位
Q P 2 3 0 5 K A T Y 3	1階トイレ	1	4,800	4,800	0		230x500x75	1	
Q P 7 4 0 7 D D T Y 3	1階洗面・脱衣	1	8,000	8,000	0		720x710x115	1	
Q P 7 4 0 7 D D T Y 3	1階LDK	1	8,000	8,000	0		720x710x115	1	
Q P 1 6 5 2 2 F D T Y 3	1階LDK	1	17,100	17,100	0		1830x2200x115	1	

ページの先頭へ戻る

ジャストカット窓枠 VERITIS オーナメント (TY)

このプランを変更する 既存画面で変更する

品番	品名	数量	単価	金額	在庫	備考	単位	単位	単位
Q P 3 6 0 3 K A E Y 3	2階洋室	1	4,500	4,500	0		365x300x75	1	
Q P 3 6 0 3 K A E Y 3	2階洋室	1	4,500	4,500	0		365x300x75	1	

ページの先頭へ戻る

1. 画面構成

2. 商品選定

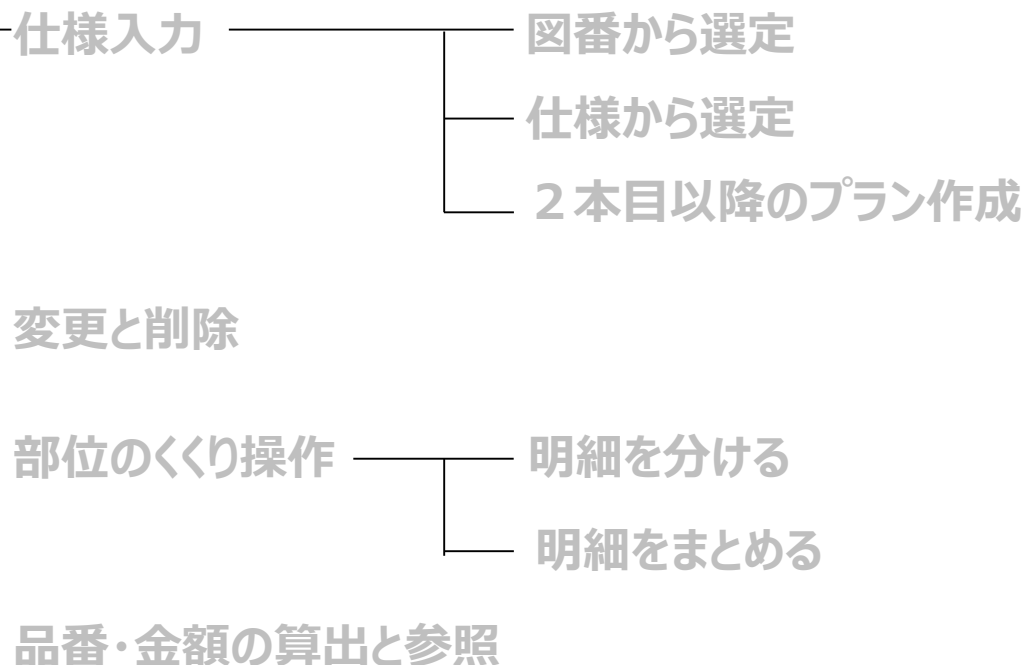

3. 明細の並び替えと番号編集

4. プラン済の物件に後から番号を配置する方法

5. 複数セットを見積り時の注意点

ジャストカット窓枠 3,明細の並び替えと番号編集

明細の並び替え

「並び替え」をクリックすると
フロア・部位名を基準に番号の自動入替が可能です

番号編集 フロア名 部位名 **並び替え** 金額 (税抜)

商品 色柄 図番

品番未算出

ジャストカット窓枠 VERITIS オーク柄 (EY)

操作	1階	01	トイレ	トイレ	QP	03603	KA	EY	3
1	1階	01	洗面・脱衣室	洗面・脱衣室	QP	03603	KA	EY	3
2	2階	02	洋室	洋室	QP	03603	KA	EY	3
3	2階	02	洋室	洋室	QP	03603	KA	EY	3
4	1階	01	L D K	L D K	QP	03603	KA	EY	3

品番未算出

ジャストカット窓枠 VERITIS オーク柄 (EY)

操作	1階	01	L D K	L D K	QP	03603	KA	EY	3
2	1階 <th>01</th> <td>洗面・脱衣室</td> <td>洗面・脱衣室</td> <td>QP</td> <td>03603</td> <td>KA</td> <td>EY</td> <td>3</td>	01	洗面・脱衣室	洗面・脱衣室	QP	03603	KA	EY	3
3	1階 <th>01</th> <td>トイレ</td> <td>トイレ</td> <td>QP</td> <td>03603</td> <td>KA</td> <td>EY</td> <td>3</td>	01	トイレ	トイレ	QP	03603	KA	EY	3
4	2階 <th>02</th> <td>洋室</td> <td>洋室</td> <td>QP</td> <td>03603</td> <td>KA</td> <td>EY</td> <td>3</td>	02	洋室	洋室	QP	03603	KA	EY	3
5	2階 <th>02</th> <td>洋室</td> <td>洋室</td> <td>QP</td> <td>03603</td> <td>KA</td> <td>EY</td> <td>3</td>	02	洋室	洋室	QP	03603	KA	EY	3

Point : フロア・・・1階から昇順に並び変わります。

部位名・・・プルダウンで選択している場合：プルダウン内の順番で並び変わります。

手入力している場合：あ～、1～、A～の順番で並び変わります。

明細の並び替え

番号はドラッグ&ドロップで任意の位置への入替が可能です。

例)「④洗面・脱衣所」を②に変更する場合・・・

<input type="checkbox"/>	①	操作	1階	▼	01	玄関	▼	玄関
<input type="checkbox"/>	②	操作	1階	▼	01		▼	家事室
<input type="checkbox"/>	③	操作	1階	▼	01	トイレ	▼	トイレ
<input type="checkbox"/>	④	操作	1階	▼	01	洗面・脱衣室	▼	洗面・脱衣室

<input type="checkbox"/>	①	操作	1階	▼	01	玄関	▼	玄関
<input type="checkbox"/>	②	操作	1階	▼	01	洗面・脱衣室	▼	洗面・脱衣室
<input type="checkbox"/>	③	操作	1階	▼	01		▼	家事室
<input type="checkbox"/>	④	操作	1階	▼	01	トイレ	▼	トイレ
<input type="checkbox"/>	⑤	操作	1階	▼	01	LDK	▼	LDK
<input type="checkbox"/>	⑥	操作	1階	▼	01	LDK	▼	LDK

ジャストカット窓枠 3,明細の並び替えと番号編集

番号編集

配置番号を、任意の番号へ変更することが可能です。

例) 「④家事室」を⑤に変更する場合・・・

- (1) 「番号編集」をクリック
- (2) 4→5に番号を変更
- (3) 「反映」をクリック

元の連番の状態に戻したい場合は
「連番に戻す」をクリックします

(1)

番号編集		フロア名	部位名	並び替え
		商品	色柄	
		1階	01	
操作 ジャストカット窓枠 VERITIS ウォールナット柄 (TY)				
<input type="checkbox"/>	1	操作	1階	01 玄関
<input type="checkbox"/>	2	操作	1階	01 トイレ
<input type="checkbox"/>	3	操作	1階	01 洗面・脱衣室
<input type="checkbox"/>	4	操作	1階	01 家事室

(3)

反映		フロア名	部位名	並び替え
		商品	色柄	
		1階	01	
操作 ジャストカット窓枠 VERITIS ウォールナット柄 (TY)				
<input type="checkbox"/>	1	操作	1階	01 玄関
<input type="checkbox"/>	2	操作	1階	01 トイレ
<input type="checkbox"/>	3	操作	1階	01 洗面・脱衣室
<input type="checkbox"/>	5	操作	1階	01 家事室

(2)

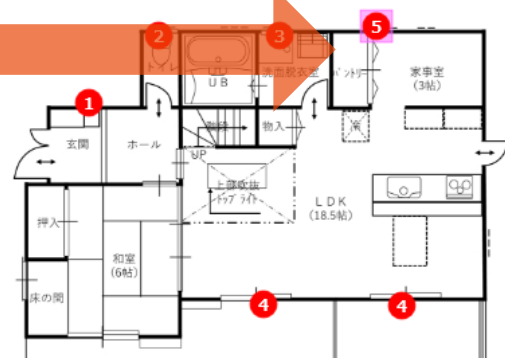
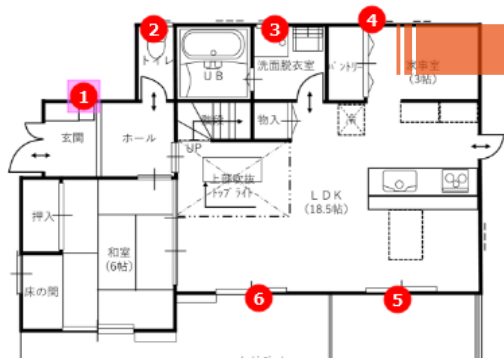

番号のサイズ変更

「配置番号サイズ」の数値を変更すると、番号の大きさが変更出来ます。
(初期値：50 対応範囲：1～99)

- (1) 数値を変更
- (2) 「変更」をクリック

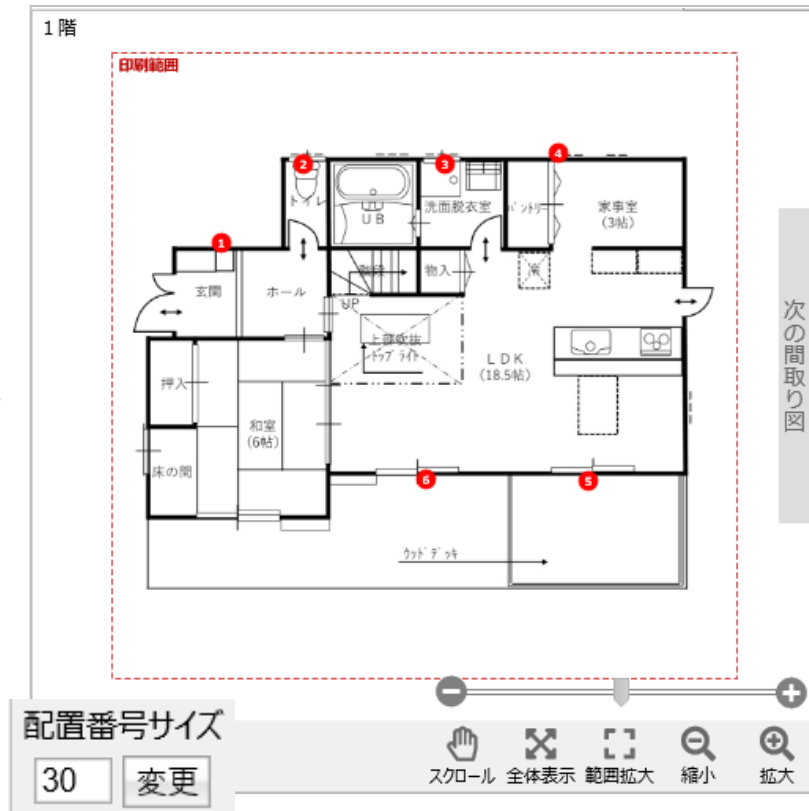
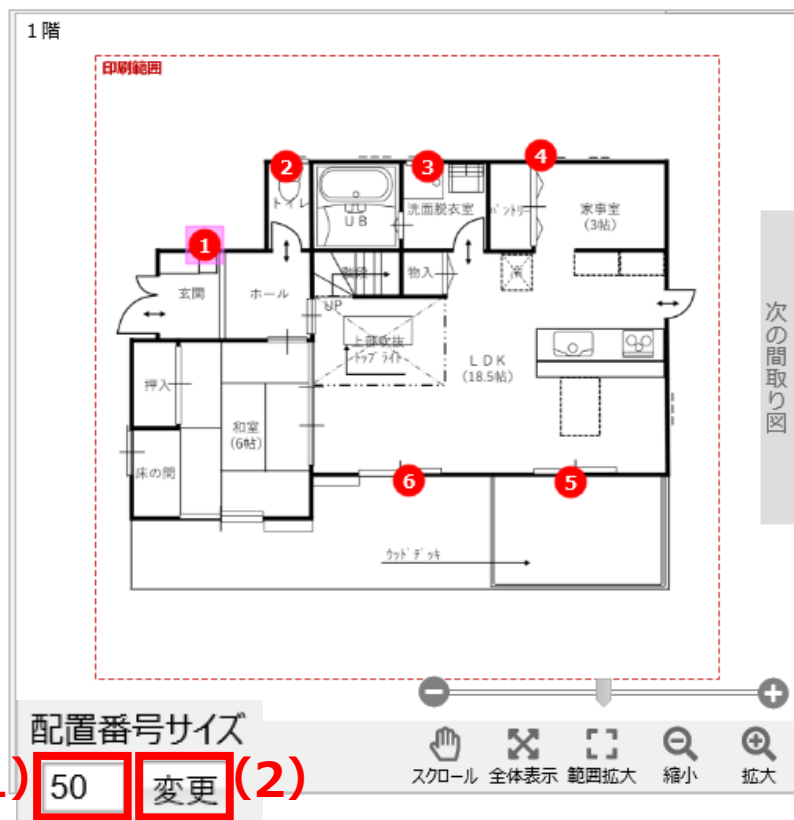

1. 画面構成

2. 商品選定

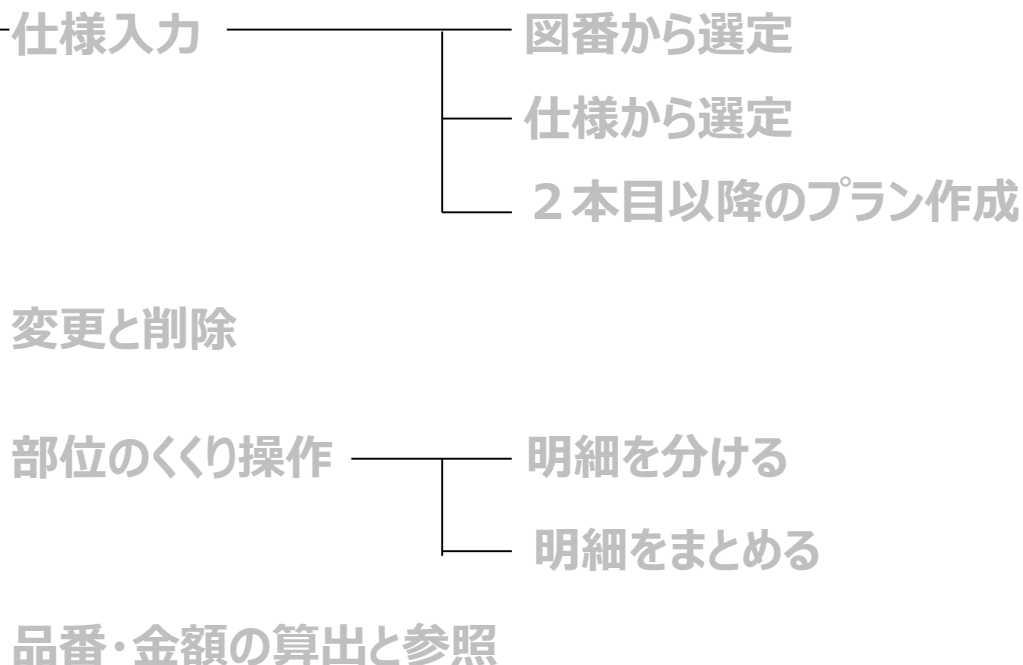

3. 明細の並び替えと番号編集

4. プラン済の物件に後から番号を配置する方法

5. 複数セットを見積り時の注意点

ジャストカット窓枠 4,プラン済の物件に後から番号配置

プラン済の物件に後から番号を配置する方法

明細行の赤丸部分をドラッグ&ドロップ

1階 ○○様邸

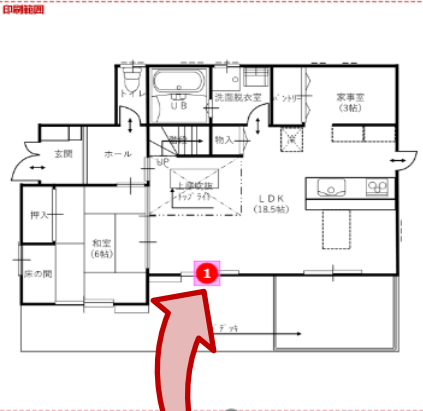

印刷範囲

参照中
ジャストカット
3方枠
W1200mm付

配置なしでプラン追加

建築工法 在来工法 セット数 1 数量 1

シリーズ VERITIS

色柄 ソフトウォールナット柄 (UY) (2017年6月発売)

○ 図面から選定

QP 02305 KA UY 3

サッシサイズ呼称 見込 色柄 納め

● 仕様から選定

サッシ種類 選択無し

窓枠仕様 固定型(アングル加工付) 壁厚から残り寸法セット

壁厚残り寸法 KA: 60~65mm 通常窓 出窓

窓枠見込寸法 75 mm セット数・壁厚変更

納め QP 3方枠 数量

サッシサイズ呼称 02305

オプション 窓台 幅 窓台無 奥行き 選択不可

くさび 有

仕様確定

一括変更: 見込 ☐ 納め ☐ くさび 有 ☐ 無 ☐ 反映 ※選定されている窓枠の仕様が一括で変更できます。くさびの有無は対象窓

番号編集	フロア名	部名	並び替え	金額 (税別)
商品	商品	色柄	回数	¥24,500
操作	ジャストカット窓枠	VERITIS	ソフトウォールナット柄 (UY) (2017年6月発売)	
操作	QP 02305	KA	UY 3	数量
操作	QP 02305	KA	UY 3	数量
操作	QP 02305	KA	UY 3	数量
操作	QP 02305	KA	UY 3	数量
操作	QP 02305	KA	UY 3	数量

配置番号サイズ 50 変更

図面最新化 即座表示

スクロール 全体表示 範囲拡大 縮小 拡大

操作 1階 01

1. 画面構成

2. 商品選定

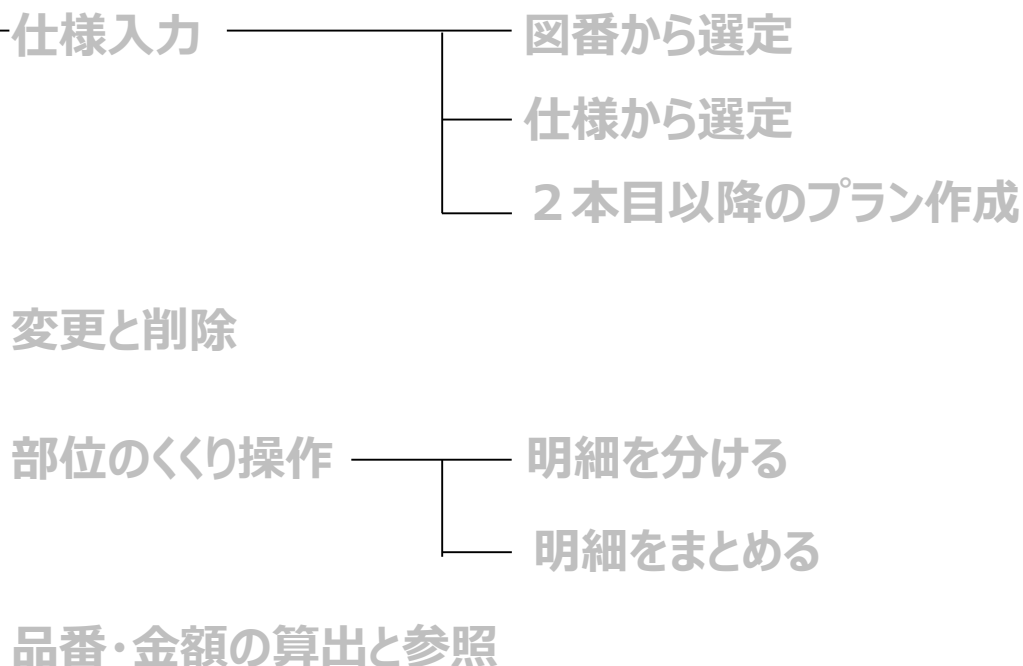

3. 明細の並び替えと番号編集

4. プラン済の物件に後から番号を配置する方法

5. 複数セットを見積り時の注意点

ジャストカット窓枠 5,複数セットを見積る場合

複数セット数の番号を配置する場合の注意点

1つの明細で複数の番号を付けることが出来ないため、
間取り図上に番号を配置したい場合はセット数を1に変更して配置することが必要です。

×不可

ジャストカット窓枠 VERITIS ウォールナット柄 (TY)											
<input type="checkbox"/>	①	操作	1階	01	LDK	LDK	QP 02309	KA	TY 3	数量	2
<input type="checkbox"/>	②	操作	1階	01	洗面所	洗面所	QP 02305	CA	TY 3	数量	1
<input type="checkbox"/>	③	操作	1階	01	トイレ	トイレ	QP 02305	CA	TY 3	数量	1
<input type="checkbox"/>	④	操作	1階	01		家事室	QP 02305	CA	TY 3	数量	1

○可能

ジャストカット窓枠 VERITIS ウォールナット柄 (TY)											
<input type="checkbox"/>	1	操作	1階	01	LDK	LDK	QP 02309	KA	TY 3	数量	1
<input type="checkbox"/>	1	操作	1階	01	LDK	LDK	QP 02309	KA	TY 3	数量	1
<input type="checkbox"/>	2	操作	1階	01	洗面所	洗面所	QP 02305	CA	TY 3	数量	1
<input type="checkbox"/>	3	操作	1階	01	トイレ	トイレ	QP 02305	CA	TY 3	数量	1
<input type="checkbox"/>	4	操作	1階	01		家事室	QP 02305	CA	TY 3	数量	1

ジャストカット窓枠 5,複数セットを見積る場合

複数セット数の番号を配置する場合の操作方法

例)「①LDK」の2セット分を番号配置する場合

(1) 数量を1に変更

(2) 明細行を複写

番号編集	フロア名 商品	部位名 色柄	並び替え	金額 (税抜)	一括選定	品番
						品番未算出
操作	ジャストカット窓枠 VERITIS オーク柄 (EY)					
1	操作	1階	01	LDK	LDK	QP 03603 KA EY 3 数量 2 複写
2	操作	1階	01	洗面・脱衣室	洗面・脱衣室	QP 03603 KA EY 3 数量 1 複写
3	操作	1階	01	トイレ	トイレ	QP 03603 KA EY 3 数量 1 複写
4	操作	2階	02	洋室	洋室	QP 03603 KA EY 3 数量 1 複写
5	操作	2階	02	洋室	洋室	QP 03603 KA EY 3 数量 1 複写

番号編集	フロア名 商品	部位名 色柄	並び替え	金額 (税抜)	一括選定	品番
						品番未算出
操作	ジャストカット窓枠 VERITIS オーク柄 (EY)					
1	操作	1階	01	LDK	LDK	QP 03603 KA EY 3 数量 1 複写
2	操作	1階	01	洗面・脱衣室	洗面・脱衣室	QP 03603 KA EY 3 数量 1 複写
3	操作	1階	01	トイレ	トイレ	QP 03603 KA EY 3 数量 1 複写
4	操作	2階	02	洋室	洋室	QP 03603 KA EY 3 数量 1 複写
5	操作	2階	02	洋室	洋室	QP 03603 KA EY 3 数量 1 複写
	操作	1階	01	LDK	LDK	QP 03603 KA EY 3 数量 1 複写

ジャストカット窓枠 5,複数セットを見積る場合

複数セット数の番号を配置する場合の操作方法

(3) 明細行の赤丸部分をドラッグ&ドロップ

間取り図を変更する | 部屋を設定する | 内装ドア | 収納用建具 | 収納用開き扉 | **ジャストカット窓枠** | 窓枠 | 廻り縁 | 幅木 | 木質床材 | 配置のみ商

1階

印刷範囲

3方枠
枠寸20mm付

配置なしでプラン追加

次の間取り図

建築工法: 在来工法 | セット数: 1 | 数量: 1

シリーズ: VERITIS

色柄: オーク柄 (EY)

● 図番から選定

QP 03603 | KA | EY | 3

サッシサイズ呼称: 見込 | 色柄: 納め

● 仕様から選定

サッシ種類: 選択無し

窓枠仕様: 固定型(アングル加工付)

壁厚残寸法: KA: 60~65mm

窓枠見込寸法: 75 mm

納め: 3方枠

サッシサイズ呼称: 03603

オプション: 窓台: 幅 | 窓台無 | 奥行き: 選択不可

※フロア、部位未入力の場合、個別発注ラベルに印刷されません。(ラベル印刷は15文字まで)

一括変更: 見込 | 納め | くさび: 有 | 無 | 反映

※選定されている窓枠の仕様が一括で変更できます。くさびの有無

配置番号サイズ: 50 | 変更

図面最新化

部屋表示

スクロール | 全体表示 | 範囲拡大 | 縮小 | 拡大

番号編集	フロア名	商品	部位名	色柄	並び替え	金額(税抜)
1	1階	01	L D K	L D K	QP 03603 KA EY 3	
2	1階	01	洗面・脱衣室	洗面・脱衣室	QP 03603 KA EY 3	
3	1階	01	トイレ	トイレ	QP 03603 KA EY 3	
4	2階	02	洋室	洋室	QP 03603 KA EY 3	
5	2階	02	洋室	洋室	QP 03603 KA EY 3	
6	1階	01	L D K	L D K	QP 03603 KA EY 3	

(3)

ジャストカット窓枠 5,複数セットを見積る場合

複数セット数の番号を配置する場合の操作方法

(4) 「番号編集」をクリック

(5) ⑥→5 に変更

(6) 「反映」をクリック

(4)

▼		番号編集	フロア名 商品	部位名 色柄	並び替え
		+	▼	▼	
		操作	ジャストカット窓枠 VERITIS オーク材		
<input type="checkbox"/>	1	操作	1階 ▼	01	LDK ▼
<input type="checkbox"/>	2	操作	1階 ▼	01	洗面・脱衣室 ▼
<input type="checkbox"/>	3	操作	1階 ▼	01	トイレ ▼
<input type="checkbox"/>	4	操作	2階 ▼	02	洋室 ▼
<input type="checkbox"/>	5	操作	2階 ▼	02	洋室 ▼
<input type="checkbox"/>	6	操作	1階 ▼	01	LDK ▼

(6)

▼		反映	連番に戻す	フロア名 商品	部位名 色柄	並び替え
		+		▼	▼	
		操作		ジャストカット窓枠 VERITIS オーク材		
<input type="checkbox"/>	1	操作		1階 ▼	01	LDK ▼
<input type="checkbox"/>	2	操作		1階 ▼	01	洗面・脱衣室 ▼
<input type="checkbox"/>	3	操作		1階 ▼	01	トイレ ▼
<input type="checkbox"/>	4	操作		2階 ▼	02	洋室 ▼
<input type="checkbox"/>	5	操作		2階 ▼	02	洋室 ▼
(5)	5	操作		1階 ▼	01	LDK ▼