

間取り図積算 ライフスタイルフィット連携 操作マニュアル

2024年4月17日
建築システム事業部

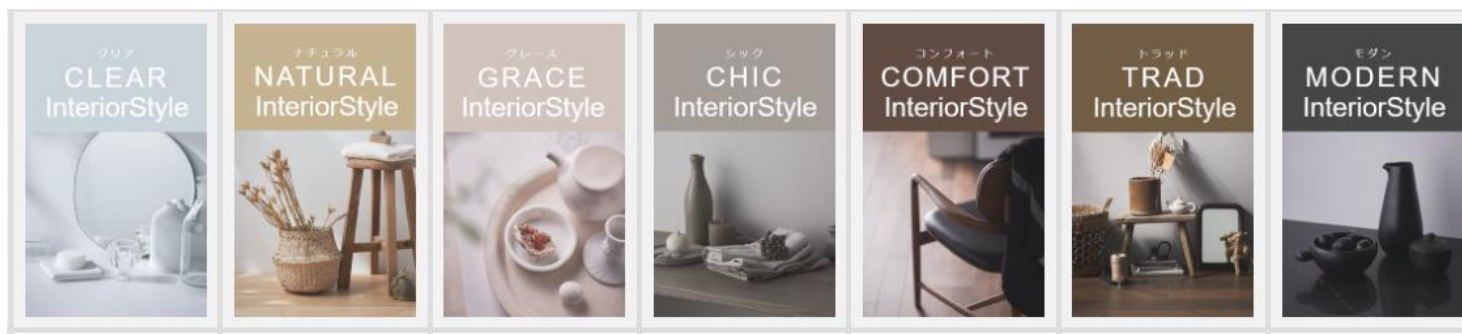

当社が提案したいプランを簡単に生成し、充実したバリエーション提案を実現

**CAD連携プラン
AI積算プラン**

ホワイトアッシュ柄 (標準)

LD型 TA型 DC型



床 幅木、窓枠



Life style Fit 提案

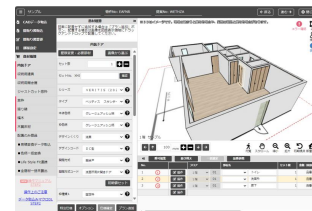

バリエーション提案

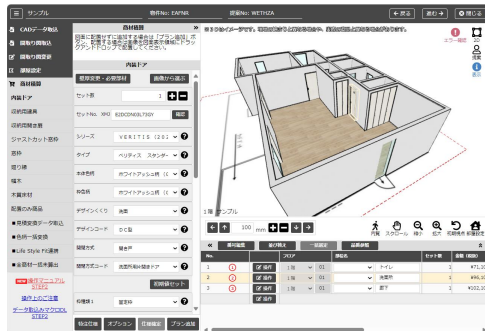

No.	品名	単位	数量	単価	合計	備注
1	床	㎡	18.0	950	17100	
2	窓枠	㎡	1.8	1000	1800	
3	幅木	㎡	1.8	1000	1800	
4	壁紙	㎡	18.0	1000	18000	
5	天井	㎡	18.0	1000	18000	
6	照明	個	2	9000	18000	
7	家具	個	2	9000	18000	
8	設備	個	2	9000	18000	
9	その他	個	2	9000	18000	
10	合計				108000	

Before

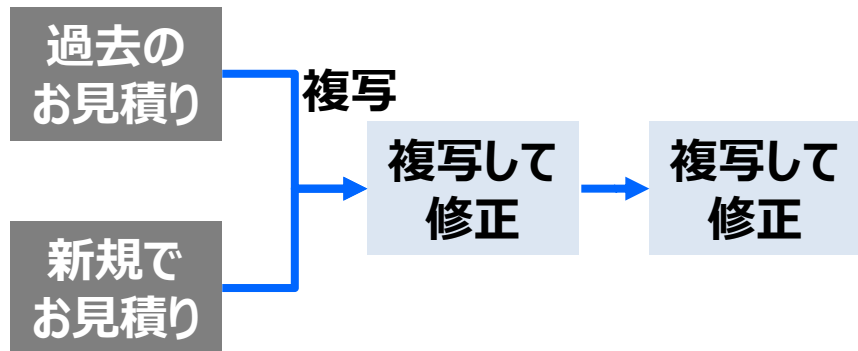

After

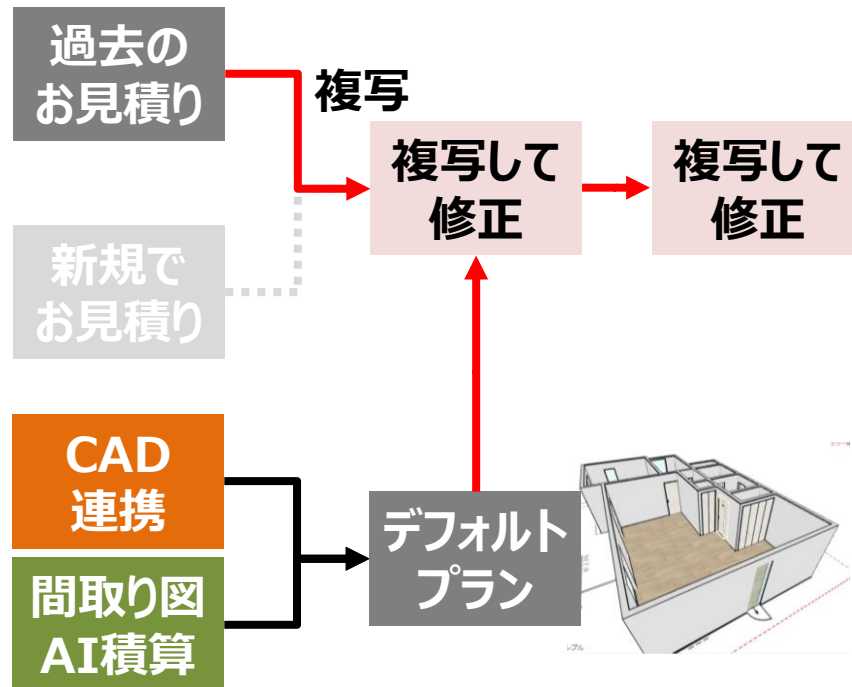

Before

建具	商材ごとに色柄一括変換
床材	商材画面にて色柄変更
窓枠・幅木 ・廻り縁	各商材画面にて色柄変更

After

お好みのインテリアスタイルに
一括で色柄変換

LSF連携 ①【Life style Fit連携】ボタン

商材積算画面で【Life style Fit連携】ボタンを押します。

サンプル 物件No: EAFNR 提案No: WETHZA

CADデータ取込
間取り図取込
間取り図変更
部屋設定
商材積算
内装ドア
収納用建具
収納用開き扉
ジャストカット窓枠
窓枠
廻り縁
幅木
木質床材
配置のみ商品
見積交換データ取込
色柄一括変換
Life Style Fit連携
全商材一括未算出
NEW 操作マニュアル STEP2
操作上のご注意
データ取込みマクロDL STEP2

商材積算
図面に配置せずに追加する場合は「プラン追加」ボタン、配置する場合は画像を図面表示領域にドラッグアンドドロップで配置してください。

壁厚変更・必要部材 画像から選ぶ

セット数 1

セットNo. XMJ E2DCDN03L73GY 確認

シリーズ VERITIS (202)

タイプ ベリティス スタンダー

本体色柄 ホワイトアッシュ柄 (C)

枠色柄 ホワイトアッシュ柄 (C)

デザインくくり 洗面

デザインコード DC型

初期値セット

特注仕様 オプション 仕様確定 プラン追加

※3Dイメージです。現場の納まりと異なる場合や、実際の商品と異なる場合があります。

エラー確認 2D 提案 表示

1階 サンプル

100 mm

内覧 スクロール 縮小 拡大 初期視点 部屋設定

番号編集 並び替え 一括選定 品番参照

No.		フロア	部位名	セット数	金額 (税抜)
1	①	1階 01	トイレ	1	¥71,100
2	②	1階 01	洗面所	1	¥96,100
3	③	1階 01	廊下	1	¥102,100

LSF連携 ②スタイル選択画面

ポップアップで出てくる7つのインテリアスタイルから、スタイル画像を選択します。

物件No: EAFNR 提案No: WETHZA

※3Dイメージです。現場の納まりと異なる場合や、実際の商品と異なる場合があります。

エラー確認 2D 提案 表示

スタイル一覧

スタイル画像を選択してください

キャンセル

NO.	操作	フロア	部屋名	ユニット数	金額(概算)
1	操作	1階	01 トイレ	1	品番未算出
2	操作	1階	01 洗面所	1	品番未算出
3	操作	1階	01 廊下	1	品番未算出

特注仕様 オプション 仕様確定 プラン追加

対象の商品、適用するフロアを確認し、【実行】ボタンを押します。

スタイル選択

対象の商品を選択してください

内装ドア 収納用建具 収納用開き扉 ジャストカット窓枠
 窓枠 廻り縁 幅木 木質床材

適用するフロアを一括で選択できます

1階 フロア指定無し

適用する部位とスタイルを選択してください

適用	商品	フロア	部位名	スタイル	
<input checked="" type="checkbox"/>	内装ドア	1階	洗面所	洗面, P, R, D R	変更点
<input checked="" type="checkbox"/>	内装ドア	1階	トイレ	トイレ, W, C, 便所, 洋式トイ	変更点
<input checked="" type="checkbox"/>	内装ドア	1階	廊下	その他	変更点
<input checked="" type="checkbox"/>	収納用建具	1階	L D K	その他	変更点
<input checked="" type="checkbox"/>	収納用建具	1階	L D K	その他	変更点
<input checked="" type="checkbox"/>	窓枠	フロア指定無し		その他	変更点
	L窓枠	1階	トイレ		
	L窓枠	1階	和室		
	L窓枠	1階	L D K		
	L窓枠	1階	L D K		
	L窓枠	1階	L D K		
	L窓枠	1階	浴室		
	L窓枠	1階	洗面所		
	L窓枠	1階	廊下		
	L窓枠	1階	和室		
	廻り縁	1階			
<input checked="" type="checkbox"/>	L部屋	1階	浴室		変更点
<input checked="" type="checkbox"/>	L部屋	1階	クローゼット		変更点

実行 キャンセル

LSF連携 ④ 実行確認画面

実行確認結果が表示されるので、【実行】ボタンを押します。

実行結果確認

スタイルの適用処理が完了しました。

商品	フロア	部位名	スタイル	変換結果
内装ドア	1階	洗面所	洗面, P, R, D R	変換完了
内装ドア	1階	トイレ	トイレ, W, C, 便所, 洋式トイレ	変換完了
内装ドア	1階	廊下	その他	変換完了
収納用建具	1階	LDK	その他	変換完了
収納用建具	1階	LDK	その他	変換完了
窓枠	フロア指定無し		その他	変換完了
L窓枠	1階	トイレ		
L窓枠	1階	和室		
L窓枠	1階	LDK		
L窓枠	1階	LDK		
L窓枠	1階	LDK		
L窓枠	1階	浴室		
L窓枠	1階	洗面所		
L窓枠	1階	廊下		
L窓枠	1階	和室		
廻り縁	1階			変換完了
L部屋	1階	浴室	その他	
L部屋	1階	クローゼット	その他	
L部屋	1階	クローゼット	その他	
L部屋	1階	トイレ	その他	
L部屋	1階	洗面所	その他	
L部屋	1階	和室	その他	
L部屋	1階	LDK	その他	
L部屋	1階	廊下	その他	
幅木	1階			変換完了
L部屋	1階	浴室	その他	
L部屋	1階	クローゼット	その他	
L部屋	1階	クローゼット	その他	

終了

一括変換が完了したので、各商材で内容を確認し、一括選定をしてください。

※ 3Dはイメージです。現場の納まりと異なる場合や、実際の商品と異なる場合があります。

仕様変更されています。
更新ボタンを押してください。

更新

No.	フロア	部名	セット数	金額 (税抜)
1	1階	洗面所	1	品番未算出
2	1階	トイレ	1	品番未算出
3	1階	廊下	1	品番未算出

スタイルごとの設定内容について (1/2)

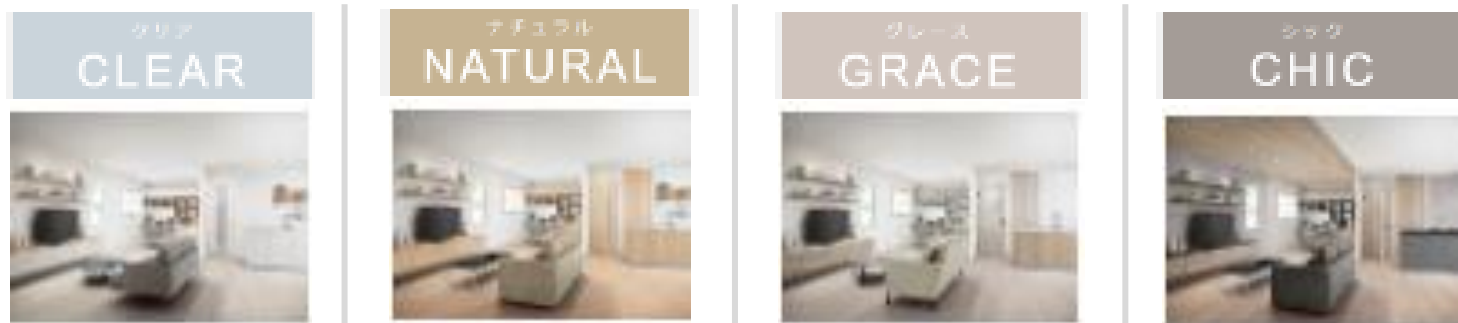

	クリア CLEAR	ナチュラル NATURAL	グレース GRACE	シック CHIC
内装ドア デザイン (リビング/洗面/トイレ)	シックいホワイト スタンダードレーベル LD型/DC型/TA型 ハンドル：A2 引手：C1 サテンシルバー(メッキ)	メープル スタンダードレーベル SB型/DC型/TA型 ハンドル：A2 引手：C1 サテンシルバー(塗装)	パールグレー クラフトレーベル LE型/DE型/TC型 ハンドル：N2 引手：C1 オフブラック(塗装)	グレージュアッシュ スタンダードレーベル WB型/DC型/TD型 ハンドル：A3 引手：C1 オフブラック(塗装)
収納用建具 収納開き扉	シックいホワイト PA型 取っ手：T5型 サテンシルバー(メッキ)	メープル PA型 取っ手：T5型 サテンシルバー(塗装)	パールグレー PA型 取っ手：T5型 オフブラック(塗装)	グレージュアッシュ PA型 取っ手：T1型 オフブラック(塗装)
床	ベリティスフローアー ダブルコート アイボリーアッシュ	マイスターズウッド ダブルコート メープルクリア	マイスターズウッド ダブルコート フォギーホワイト	ベリティスフローアー ダブルコート グレージュヒッコリー
窓枠、JC窓枠 幅木、廻り縁 廻り縁だけ違う場合	シックいホワイト	メープル	パールグレー グレージュアッシュ	グレージュアッシュ

スタイルごとの設定内容について (2/2)

コンフォート
COMFORT



トラッド
TRAD



モダン
MODERN



内装ドア
デザイン
(リビング/洗面/トイレ)

ウォールナット
プラスレーベル
WX型/DZ型/TZ型
ハンドル：P1
引手：C1
サテンシルバー(メッキ)

イデアオーク
クラフトレーベル
LH型/DF型/TC型
ハンドル：B1
引手：C1
オフブラック(塗装)

ソイルブラック
プラスレーベル
WV型/DZ型/TZ型
ハンドル：A2
引手：C1
サテンシルバー(メッキ)

収納用建具
収納開き扉

ウォールナット
PA型
取っ手：T4型
サテンシルバー(メッキ)

イデアオーク
PA型
取っ手：T1型
オフブラック(塗装)

ソイルブラック
PH型
取っ手なし
-

床

マイスターズウッド
ダブルコート
ウォールナットクリア

ベリティスフローアー
ダブルコート
オーク

マイスターズウッド
ダブルコート
ミスティグレー

窓枠、JC窓枠
幅木、廻り縁
廻り縁だけ違う場合

ウォールナット

イデアオーク

パールグレー
しっくいホワイト

エラーになった部位は、手で選定してください。

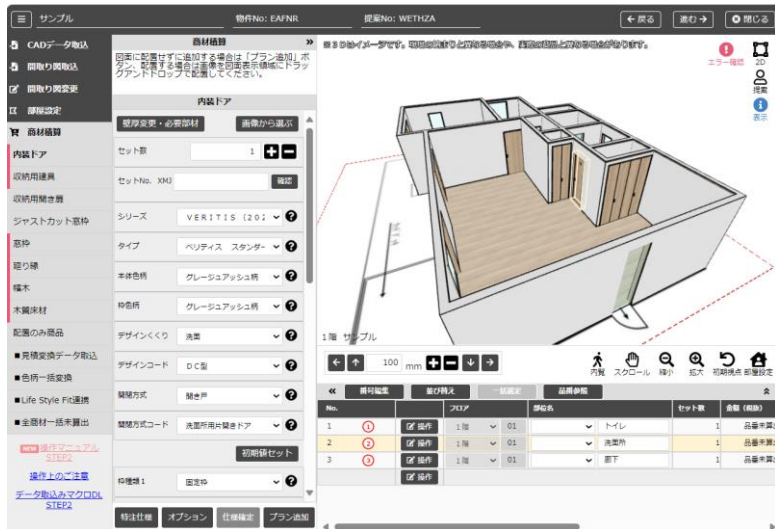

実行結果確認

スタイルの適用処理が完了しました。
エラーが発生している部位があります（仕様は変換されていません）。

商品	フロア	部位名	スタイル	変換結果
内装ドア	1階	トイレ	トイレ,WC,便所,洋式トイレ	禁則エラー 確認
内装ドア	1階	洗面所	洗面, P,R,DR	禁則エラー 確認
内装ドア	1階	廊下	その他	変換完了
収納用建具	1階	LDK	その他	変換完了
収納用建具	1階	LDK	その他	変換完了

スタンダードレーベルから
プラスレーベルへの変更時に
蝶番位置変更しているとエラーになりやすい

