

標準仕様呼出し機能 操作マニュアル

2025年3月25日

パナソニック ハウジングソリューションズ株式会社
建築システム事業部

標準仕様呼出し機能マニュアル

1 事前準備	・・・ P 2～ 5
2 見積りの流れ	・・・ P 6
3 操作方法	
標準仕様登録（新規作成）	・・・ P 7～ 8
標準仕様登録（追加・上書き）	・・・ P 9～10
標準仕様確認	・・・ P11～12
標準仕様呼出し	・・・ P13～15
4 呼出ししない項目一覧	・・・ P16
5 利用にあたってのコツ	・・・ P17
6 FAQ	・・・ P18

1 事前準備①

内装ドアなど、建具商材については部位名（部屋名）と開閉方式でプラン内容が呼出されます。
（造作材については部位名（部屋名）のみ）

内装ドア

部屋名	開閉方式コード
・トイレ ・洗面所 ・LDK ・洋室 ..など	・片開き（開き扉） ・上吊り片引き（引戸） ・Y戸車片引き（引戸） ..など

1 事前準備②

部位名（部屋名）の表記パターンをご確認の上、部位名（部屋名）の方向性統一をお願い致します。
雛形提案Noはよく図面で表記される部位名（部屋名）へ修正をお願いいたします。

アルファベット表記

/Hall/Bedroom

/Wash room/Living Dining/WC/CL etc

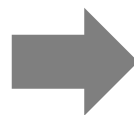
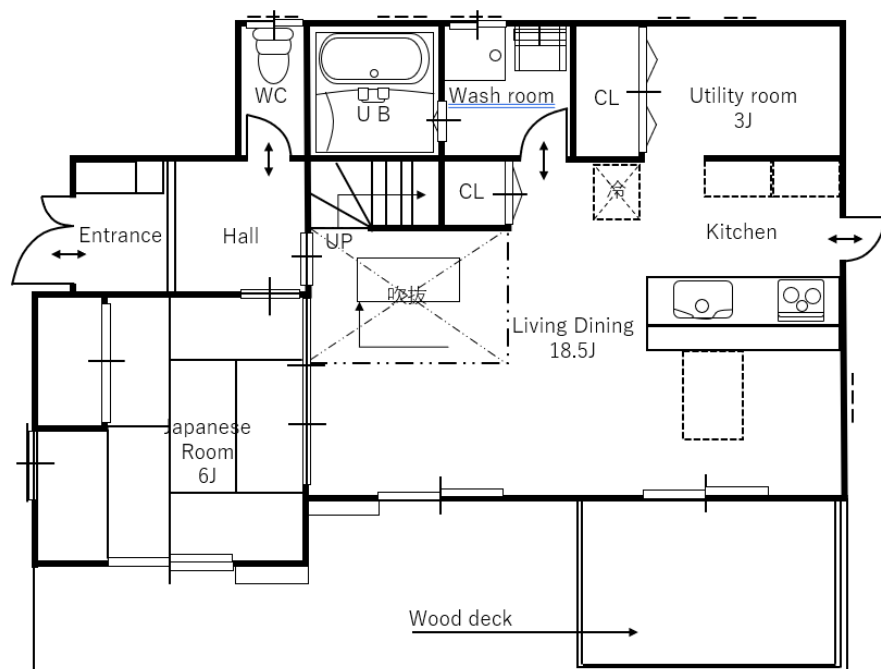

日本語・アルファベット併用&特殊室

/主寝室/洋室

/洗面脱衣室/LDK/物入/ワークスペース etc

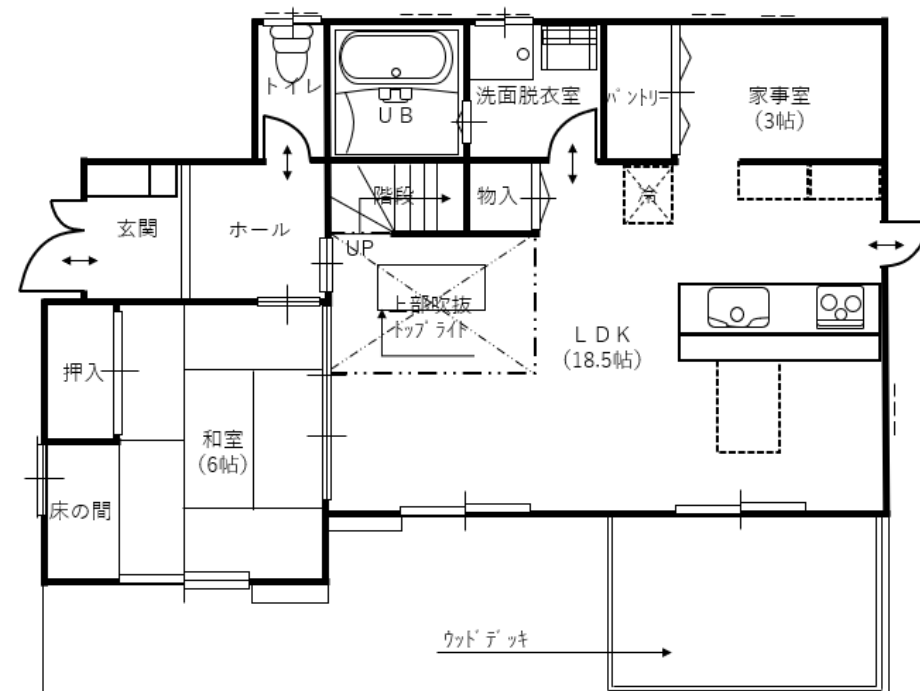

1 事前準備③

雛形提案Noの開閉方式が網羅されているか、雛形プランの確認をお願いいたします。
アウトセット引戸がある場合は、アウトセット引戸についてもご登録下さい。

現在の雛形

商品	部屋名	開閉方式コード	
		開き扉	引戸
内装ドア	LDK	片開き	—
	洗面・脱衣室	—	上吊り引戸トイレ用片引き
	トイレ	トイレ用片開き	上吊り引戸トイレ用片引き
	洋室	片開き	—

追加後の雛形

商品	部屋名	開閉方式コード	
		開き扉	引戸
内装ドア	LDK	片開き	上吊り引戸片引き
	洗面・脱衣室	トイレ用片開き	上吊り引戸トイレ用片引き
	トイレ	トイレ用片開き	上吊り引戸トイレ用片引き
	洋室	片開き	上吊り引戸トイレ用片引き

 : 追加が必要

1 事前準備④

5

2025/3/25以前に作成された 雛形提案Noは標準仕様**登録前にプランの再確定が必要**です。
(※2025/3/25以降に作成される雛形提案Noについては、この操作は不要です)

The screenshot displays the '商材積算' (Material Calculation) screen. On the left sidebar, the '全商材一括未算出' (All materials batch not calculated) option is highlighted with a red box and a blue circle '1'. An arrow points from this option to the main area. In the main area, the '内装ドア' (Interior Door) category is highlighted with a red box and a blue circle '2'. At the bottom of the screen, the '一括選定' (Batch Selection) button is highlighted with a red box and a blue circle '3'.

操作手順

- ① WEBハウス「間取り図積算」のメインメニューエリア内「全商材一括未算出」をクリック
- ② メインメニューエリアの赤いラインのついている商材をクリック
- ③ 明細エリア内の「一括選定」をクリック
- ④ 赤いラインがなくなりまで②③を繰り返す

2 見積りの流れ

6

標準仕様呼出し機能の利用には、事前に標準仕様登録が必要となります。
流れは下記の通りです。

■事前作業 **STEP 1**：標準仕様の登録・・・雛形プラン(提案No) を使用または作成し、**標準仕様登録**を行う

STEP 2：登録内容の確認・・・**標準仕様確認**で登録された仕様を確認する

雛形プラン
(提案No)

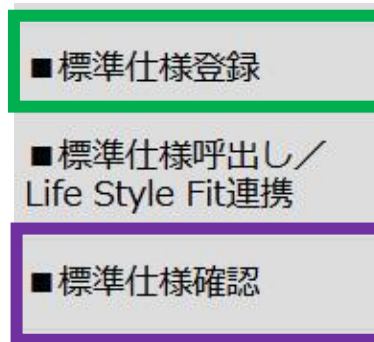
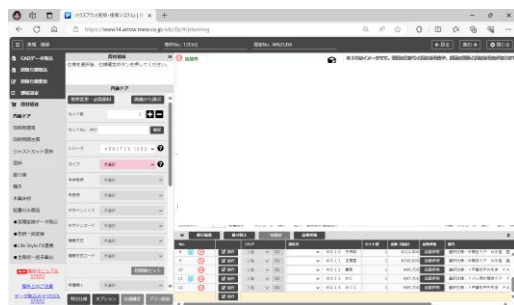

確認

■実物件見積 **STEP 3**：標準仕様呼出し機能を使った積算

・・・AI積算・CAD連携より取り込んだ商品を**標準仕様呼出し**で変換

AI積算
(実物件)

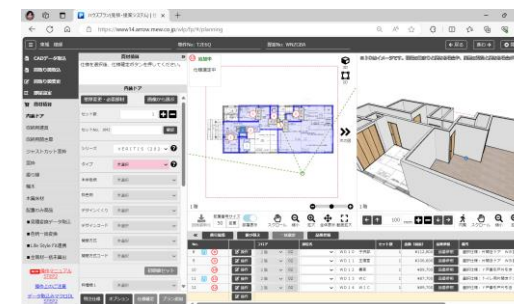
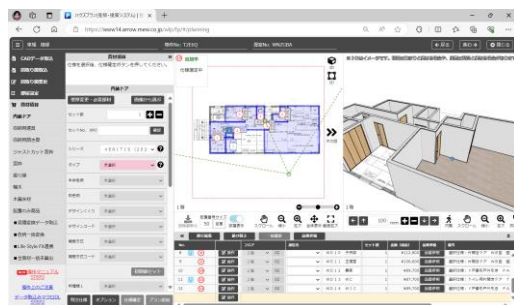

3 標準仕様登録①（新規作成について）

7

まずは事前準備で作成したひな型プランを標準仕様保存します。
標準仕様の保存は間取り図積算上のメニューエリアより行います。

標準仕様登録

図面に配置せずに追加する場合は「プラン追加」；タン、配置する場合は画像を図面表示領域にドラッグアンドドロップで配置してください。

内装ドア

壁厚変更・必要部材 画像から選ぶ

セット数 1 + -

セットNo. XMJ E2DCDNU3R71GY 確認

シリーズ VERITIS (202) ?

タイプ ベリティス スタンダー ?

本体色柄 ホワイトアッシュ柄 (G) ?

枠色柄 ホワイトアッシュ柄 (G) ?

デザインくり 洗面 ?

デザインフード DC型 ?

上吊引戸 ?

上吊引戸洗面所用片引き ?

初期値セット

検閲者 1 固定枠 ?

特注仕様 オプション 仕様確定 プラン追

仕様登録

登録方法を選択してください。 [マニュアルはこちら](#)

☒ 新規に初期値セットを作成する。 ②

☐ 既存の初期値セットに追加する。

新規 ④

仕様書No ③

標準仕様名 (全角60文字) ⑦

登録 ⑧

キャンセル

仕様書No HELP

4件の該当する仕様書No がありました。 ⑤

営業所	受注得意先	販売店	工務店	ハウズ標準仕様名	選択
E***	(株) 〇〇 〇〇 〇〇				選択
E***	(株) 〇〇 〇〇 〇〇				選択
E***	(株) 〇〇 〇〇 〇〇				選択
E***	(株) 〇〇 〇〇 〇〇				選択

操作手順

- ① WEBハウス「間取り図積算」のメインメニューエリア内「標準仕様登録」をクリック
- ② ポップアップウィンドウが表示
「新規に初期値セットを作成する。」のラジオボタンが選択されているかを確認
- ③ 仕様書Noをテキストボックスから入力、⑦へ
- ④ 仕様書Noがわからない場合は「HELP」をクリック
- ⑤ 「受注営業所」「受注得意先」「販売店」「工務店」「ハウズ標準仕様No」のいずれかを入力し、「検索」をクリック
(上段：コード（英数半角）/下段：日本語名称（全角）)
- ⑥ 内容を確認の上、「選択」をクリック
- ⑦ 「標準仕様名」を入力
- ⑧ 「登録」をクリック

3 標準仕様登録②（新規作成について）

8

前ページの「登録」ボタンをクリックすると下図の画面に遷移します。
このページでデフォルトの設定を行います。

登録内容確認

商品

- ▶ 内装ドア
- ▶ 収納用建具
- ▶ ジャストカット窓枠
- ▶ 廻り縁
- ▶ 幅木
- ▶ 木質床材

内装ドア

部位名 デフォルト 部位名として登録がない部屋名称の場合は、デフォルトにチェックのある商品仕様が反映されます。

洗面所 ☒

適用条件

開閉方式コード

Y戸車引戸トイレ用片引き

詳細

1

部位名 デフォルト 部位名として登録がない部屋名称の場合は、デフォルトにチェックのある商品仕様が反映されます。

洋室 ☐

適用条件

開閉方式コード

片開きドア

詳細

適用条件

開閉方式コード

Y戸車引戸片引き

詳細

2

部位名 デフォルト 部位名として登録がない部屋名称の場合は、デフォルトにチェックのある商品仕様が反映されます。

登録 キャンセル

デフォルト設定はラジオボタンにて行います。
任意の部位名（部屋名）を「デフォルト」として登録することで、呼出した際に該当の部屋名がない場合「デフォルト」の内容と開閉方式コードで設定を行います

商品確認画面より設定が可能です。
各商品ごとのデフォルト設定が可能となりますので
必ずご確認ください。

- ① デフォルトとしたい部位名にラジオボタンをクリック
- ② 「登録」をクリック

3 標準仕様登録③ (追加・上書きについて)

9

登録内容に不足や変更がある場合は「標準仕様登録」から追加・上書きを行います。

既存追加・上書きの場合

CADデータ取込
間取り図取込
間取り図変更
部屋設定
商材積算
内装ドア
収納用建具
収納用開き扉
ジャストカット窓枠
窓枠
廻り縁
幅木
木質床材
配置のみ商品
■見積変換データ取込
■色柄一括変換
■標準仕様登録
■標準仕様呼出し / Life Style Fit連携
■標準仕様確認
■全商材一括未算出
データ取込みマクロDL STEP2

商材積算
図面に配置せずに追加する場合は「プラン追加」ボタン、配置する場合は画像を図面表示領域にドラッグアンドドロップで配置してください。

内装ドア
壁厚変更・必要部材 画像から選ぶ
セット数 1 + -
セットNo. XMJ E2DCDNU3R71GY 確認
シリーズ VERITIS (202) ?
タイプ ベリティス スタンダー ?
本体色柄 ホワイトアッシュ柄 (G) ?
枠色柄 ホワイトアッシュ柄 (G) ?
デザインくくり 洗面 ?
デザインコード DC型 ?
開閉方式 上吊引戸 ?
ロード 上吊引戸洗面所用片引き ?
初期値セット
枠種類 1 固定枠 ?
特注仕様 オプション 仕様確定 プラン追

仕様登録

登録方法を選択してください。 [マニュアルはこちら](#)

☐ 新規に初期値セットを作成する。
☒ 既存の初期値セットに追加する。 ②

追加
ハウス標準仕様No ③ ④

⑦

仕様書No HELP ⑤

4件の該当する仕様書Noがありました。

受注営業所	受注得意先名	販売店名	工務店名	ハウス標準仕様No	選択
E***	(株) 〇〇 〇〇 〇〇 〇〇				選択
E***	(株) 〇〇 〇〇 〇〇 〇〇				選択
E***	(株) 〇〇 〇〇 〇〇 〇〇				選択
E***	(株) 〇〇 〇〇 〇〇 〇〇				選択

⑥

× 閉じる

操作手順

- ① WEBハウス「間取り図積算」のメインメニューエリア内「標準仕様登録」をクリック
- ② ポップアップウィンドウが表示
「既存の初期値セットに追加する。」のラジオボタンをクリックして選択
- ③ 仕様書Noをテキストボックスから入力、⑦へ
- ④ 仕様書Noがわからない場合は「HELP」をクリック
- ⑤ 「受注営業所」「受注得意先」「販売店」「工務店」「ハウス標準仕様No」のいずれかを入力し、「検索」をクリック
(上段：コード (英数半角) / 下段：日本語名称 (全角))
- ⑥ 内容を確認の上、「選択」をクリック
- ⑦ 「登録」をクリック

3 標準仕様登録④（追加・上書きについて）

10

追加・上書きの際も新規の際と同様「登録」ボタンをクリックすると下図の画面に遷移します。
すでに登録が完了している開閉方式については「登録済み」と画像上に記載されます。

登録内容確認

商品

- ▶ 内装ドア
- ▶ 収納用建具
- ▶ ジャストカット窓枠
- ▶ 廻り縁
- ▶ 幅木
- ▶ 木質床材

内装ドア

部位名 デフォルト 部位名として登録がない部屋名称の場合は、デフォルトにチェックのある商品仕様が反映されます。

洗面所

適用条件

開閉方式コード

Y戸車引戸トイレ用片引き

登録済み

詳細

適用条件

開閉方式コード

トイレ用片開きドア

登録済み

詳細

部位名 デフォルト 部位名として登録がない部屋名称の場合は、デフォルトにチェックのある商品仕様が反映されます。

洋室

適用条件

開閉方式コード

片開きドア

登録済み

詳細

適用条件

開閉方式コード

登録

キャンセル

① 追加された内容を確認

② 「登録」をクリック

3 標準仕様確認①

11

標準仕様の確認はどのような標準仕様が登録されているかを確認できます。

標準仕様確認

仕様確認

ハウズ標準仕様No

HELP

標準仕様プラン

確認

キャンセル

仕様書No HELP

4件の該当する仕様書Noがあります。

仕様書No	受注営業所	受注得意先	販売店	工務店	ハウズ標準仕様No
*****	*****	*****	*****	*****	*****
E***	*****	*****	*****	*****	*****
E***	*****	*****	*****	*****	*****
E***	*****	*****	*****	*****	*****

操作手順

- ① WEBハウス「間取り図積算」のメインメニューエリア内「標準仕様確認」をクリック
- ② ポップアップウィンドウが表示
ハウス標準仕様Noを入力
- ③ 仕様書Noがわからない場合は「HELP」をクリック
- ④ 「受注営業所」「受注得意先」「販売店」「工務店」
「ハウズ標準仕様No」のいずれかを入力し、
「検索」をクリック
(上段：コード（英数半角）/下段：日本語名称（全角）)
- ⑤ 内容を確認の上、「選択」をクリック
- ⑥ 「確認」をクリック

3 標準仕様確認②

検索画面を開くと下図の画面となります。閲覧したい登録内容の「詳細」をクリックすると新しいウィンドウが開き、項目ごとの登録内容が確認できます。

登録内容確認

参照モード

マニュアルはこちら

商品

- 内装ドア
- 収納用建具
- 収納用開き扉
- ジャストカット窓枠
- 幅木
- 木質床材

内装ドア

部位名デフォルト
洗面所

適用条件
開閉方式コード
Y戸車引戸トイレ用片引き

登録済み

詳細

適用条件
開閉方式コード
トイレ用片開きドア

登録済み

詳細

部位名デフォルト
トイレ

適用条件
開閉方式コード
Y戸車引戸トイレ用片引き

登録済み

詳細

適用条件
開閉方式コード
トイレ用片開きドア

登録済み

詳細

閉じる

登録内容詳細

基本仕様	ドア本体	チェックあり
	本枠（数居）	チェックあり
	ケーシング（額縁）	チェックあり
	その他	チェックあり
	ハンドル・引き手（錠付き含む）	チェックあり
	本締め錠	チェックあり
	建築工法	未選択
	シリーズ	VERITIS
	タイプ	ペリティス スタンダードレーベル
	本体色柄	メープル柄（JY）
	枠色柄	メープル柄（JY）
	デザインくくり	トイレ
	デザインコード	TD型
	開閉方式	Y戸車引戸
	仕様種別1	同仕様

閉じる

3 標準仕様呼出し①

13

標準仕様の呼出しは一度見積りを行ったプランに対し標準仕様登録された内容と呼出し、上書きします。

標準仕様呼出し

検索	検索	検索	検索	検索	検索	検索	検索
仕様No	件名	ハウス標準仕様No	標準仕様名	受注営業所名	受注商品先コード	受注商品先名	
選択	選択	選択	選択	選択	選択	選択	選択
選択	選択	選択	選択	選択	選択	選択	選択
選択	選択	選択	選択	選択	選択	選択	選択
選択	選択	選択	選択	選択	選択	選択	選択
選択	選択	選択	選択	選択	選択	選択	選択
選択	選択	選択	選択	選択	選択	選択	選択
選択	選択	選択	選択	選択	選択	選択	選択
選択	選択	選択	選択	選択	選択	選択	選択

キャンセル

ご参考：別タブ「Life Style Fit連携」

標準仕様呼出し / Life Style Fit連携

操作手順

- ① WEBハウス「間取り図積算」のメインメニューエリア内「標準仕様呼出し/Life Style Fit連携」をクリック
- ② ポップアップウィンドウが表示
「標準仕様呼出し」のタブが表示されているかを確認
- ③ 呼出したい仕様書Noを確認し「選択」をクリック

検索のコツ

- 【入力おすすめ項目】
- ・標準仕様名
 - ・販売店
 - ・工務店
- 更新日時を確認

※あいまい検索可能

3 標準仕様呼出し②

「選択」をクリックすると仕様選択のポップアップに推移します。内容を確認の上、問題なければ「実行」をクリックし、呼出しを実行します。変換完了の表記が出れば呼出し完了となります。

仕様選択

対象の商品を選択してください

☒ 内装ドア

☒ 収納用建具

☐ 収納用開き扉

☒ ジャストカット窓枠

☐ 窓枠

☒ 廻り縁

☒ 幅木

☒ 木質床材

適用するフロアを一括で選択できます

☒ 1階

☒ 2階

適用する部位と仕様を選択してください

適用	商品	フロア	部位名	仕様	
<input checked="" type="checkbox"/>	内装ドア	1階	LDK	LDK	変更点
<input checked="" type="checkbox"/>	内装ドア	1階	トイレ	トイレ	変更点
<input checked="" type="checkbox"/>	内装ドア	1階	洗面所	洗面所	変更点
<input checked="" type="checkbox"/>	内装ドア	2階	トイレ	トイレ	変更点
<input checked="" type="checkbox"/>	内装ドア	2階	洋室	洋室	変更点
<input checked="" type="checkbox"/>	内装ドア	2階	洋室	洋室	変更点
<input checked="" type="checkbox"/>	内装ドア	2階	洋室	洋室	変更点
<input checked="" type="checkbox"/>	内装ドア	2階	洋室	洋室	変更点
<input checked="" type="checkbox"/>	内装ドア	2階	洋室	洋室	変更点
<input checked="" type="checkbox"/>	収納用建具	1階	LDK	LDK	変更点
<input checked="" type="checkbox"/>	収納用建具	1階	LDK	LDK	変更点
<input checked="" type="checkbox"/>	収納用建具	2階	洋室	洋室	変更点
<input checked="" type="checkbox"/>	収納用建具	2階	洋室	洋室	変更点
<input checked="" type="checkbox"/>	収納用建具	2階	洋室	洋室	変更点
<input checked="" type="checkbox"/>	ジャストカット窓枠	1階	玄関	玄関	変更点
<input type="checkbox"/>	L窓枠	1階	LDK		変更点
<input type="checkbox"/>	L窓枠	1階	LDK		変更点
<input type="checkbox"/>	L窓枠	1階	和室		変更点
<input type="checkbox"/>	L窓枠	1階	LDK		変更点
<input type="checkbox"/>	L窓枠	1階	LDK		変更点

変更点確認

選択項目	変更前	変更後
ドア本体	チェックあり	チェックあり
本体 (幅)	チェックあり	チェックあり
ケーシング (縁)	チェックあり	チェックあり
その他	チェックあり	チェックあり
ハンドル・引き手 (錠付き含む)	チェックあり	チェックあり
本張り錠	チェックあり	チェックあり
建築工法	未選択	未選択
シリーズ	VERITIS	VERITIS
タイプ	ベリティス スタンダードレーベル	ベリティス スタンダードレーベル
本体色柄	ホワイトアッシュ柄 (GY)	メーブル柄 (LY)
枠色柄	ホワイトアッシュ柄 (GY)	メーブル柄 (LY)
デザインくくり	パネル	縦光 (H・型は引専用)
デザインコード	PA型	LC型
開閉方式	Y戸車引戸	Y戸車引戸
仕様1	固定枠	固定枠
仕様2	枠深み15.5mm	枠深み15.5mm
仕様3	3方枠+数値:別仕様	3方枠+数値:別仕様
納まり	平壁納まり	平壁納まり
勝手	右引手 (R)	右引手 (R)
引き渡し	なし	なし
高さ	2035mm	2035mm
枠外高さ (UH)	2035	2400
幅	1645mm	1645mm
枠外幅 (UW)	1645	1645
ハンドル・引き手色	サテンシルバー (塗装)	サテンシルバー (塗装)
ハンドル・引き手	C1型・角型引手サテンシルバー (塗装)・空錠	C1型・角型引手サテンシルバー (塗装)・空錠
仕様	選択不可	選択不可
本体上部仕様	戸先側・戸底側両側ソフトクローズ	戸先側・戸底側両側ソフトクローズ
ハンドル取付	選択不可	選択不可
下レール・数値・ガイドピン色	ホワイト	メーブル柄 (LY)
本体幅 (DW)	814	814
本体高 (DH)	2004	2369
枠幅寸	0	0

閉じる

実行結果確認

仕様の適用処理が完了しました。

商品	フロア	部位名	仕様	変換結果
内装ドア	1階	LDK	LDK	変換完了
内装ドア	1階	トイレ	トイレ	変換完了
内装ドア	1階	洗面所	洗面所	変換完了
内装ドア	2階	トイレ	トイレ	変換完了
内装ドア	2階	洋室	洋室	変換完了
内装ドア	2階	洋室	洋室	変換完了
内装ドア	2階	洋室	洋室	変換完了
内装ドア	2階	洋室	洋室	変換完了

終了

- 操作手順
- ④「変更点」をクリック

⑤ポップアップウィンドウが表示
ピンクセルの変更点を確認し、「閉じる」をクリック

⑥前のポップアップウィンドウに戻り、「実行」をクリック

⑦変換完了後、変換結果を確認の上「終了」をクリック

3 標準仕様呼出し③

部位名で呼出しができてても、呼出し元となるプランの開閉方式が一致しなければグレーアウトされ、呼出しができません。下記のような場合は手動での修正が必要です。

積算の内容

標準仕様登録の内容

セット数 + -

セットNo. XMJ E2DCDN03L73GY 確認

シリーズ VERITIS (20) ?

タイプ ベリティス スタンダ ?

本体色柄 ホワイトアッシュ柄 (?

枠色柄 ホワイトアッシュ柄 (?

デザインくくり 洗面 ?

デザインコード DC型 ?

開閉方式 開き戸 ?

開閉方式コード 洗面所用片開きドア ?

初期値セット

内装ドア

部位名 デフォルト

洗面所 ☐

部位名として登録がないデフォルトにチェックの

適用条件

開閉方式コード

Y戸車引戸トイレ用片引き

登録済み

詳細

適用条件

開閉方式コード

トイレ用片開きドア

登録済み

詳細



仕様選択

対象の商品を選択してください

☒ 内装ドア

☒ 収納用建具

☐ 収納用開き扉

☒ ジャストカット窓枠

☐ 窓枠

☒ 廻り縁

☒ 幅木

☒ 木質床材

適用するフロアを一括で選択できます

☒ フロア指定無し

適用する部位と仕様を選択してください

この状態だと呼出しできません

次回の呼出しで上記の現象を起こさない為に、開閉方式コードの追加・上書きもしくは呼出し前に開閉方式コードの修正を実施してください。

4 呼出ししない項目一覧

商材別の標準仕様として**拾い出しを優先する**（標準仕様として呼出しをしない）項目は下図の通りです。

商材（建具）	登録されない項目
内装ドア	セット数
	開閉方式コード※1
	勝手
	フロア・部位名
	本体色柄A面／B面※2
	枠色柄A面／B面※2
収納建具	セット数
	開閉方式※1
	吊り元
	フロア・部位名
収納用開き扉	セット数
	開閉方式※1
	吊り元指定
	フロア・部位名

商材（造作）	登録されない項目
JC窓枠	部位数
	セット数
	数量
	フロア・部位名
	サッシ呼称サイズ
	納まり（○方枠）
	（窓台）幅／奥行
窓枠	部位数
	セット数
	窓枠パターン
	枠内高さ／枠内幅
	納め（○方枠）
	フロア・部位名
	（窓台）幅／奥行

商材（造作）	登録されない項目
幅木／廻り縁	部位数
	セット数
	部屋長さ計／長さ入力／本数入力
	入隅／出隅個数（手動入力のみ）
	コーナーキャップ等オプション個数
	フロア・部位名・部屋長さ・入隅／出隅
木質床材	セット数
	部屋面積計／面積入力／ケース数入力
	敷設面積（坪）
	商品単位
	オプション設定
	実部専用ボンド等オプション個数

※1 条件による分岐あり

※2 本体色柄／枠色柄は標準仕様反映対象

5 利用にあたってのコツ

①呼出し時のプルダウンについて

標準仕様呼出し機能は「開閉方式コード」完全一致、「部位名（部屋名）」前方一致で呼出しされます。

同じ開閉方式で複数候補ある場合は「仕様」をクリックすると他候補を選択できます。

適用	商品	フロア	部位名	仕様	
<input checked="" type="checkbox"/>	内装ドア	1 階	LDK	LDK	 変更点
<input checked="" type="checkbox"/>	内装ドア	1 階	トイレ	洋室	変更点
<input type="checkbox"/>	内装ドア	1 階	洗面所	洋室 (OP)	変更点
<input checked="" type="checkbox"/>	内装ドア	2 階	トイレ	LDK	変更点
<input checked="" type="checkbox"/>	内装ドア	2 階	洋室	LDK (OP)	変更点

②JC窓枠と窓枠の考え方

JC窓枠・窓枠は「親部位」での登録となります。

ぶら下がる「子部位」の情報は登録されませんので登録・呼出しの際はご注意ください。

		1 階	▼	01	▼		▼		¥133,100	品番参照
1				操作	ジャストカット窓枠	VERITIS (2022年2月発売)	ホワイトアッシュ柄 (GY)			
1				操作	1 階	▼	01	▼	LDK	QP 06022 NC GY 3 数量 1 複写
2				操作	1 階	▼	01	▼	LDK	QP 16522 NC GY 3 数量 1 複写
3				操作	1 階	▼	01	▼	和室	QP 16522 NC GY 3 数量 1 複写
4				操作	1 階	▼	01	▼	LDK	QP 16522 NC GY 3 数量 1 複写
5				操作	1 階	▼	01	▼	廊下	QP 08322 NC GY 3 数量 1 複写
6				操作	1 階	▼	01	▼	トイレ	QP 06011 NC GY 4 数量 1 複写
7				操作	1 階	▼	01	▼	洗面所	QP 06011 NC GY 4 数量 1 複写

 親部位

 子部位

Q&A

Q1.標準仕様が呼出しできません

A1.標準仕様登録はお済でしょうか？ 標準仕様登録するには
標準仕様管理システムの仕様書Noが必要となります。

仕様書Noに紐づいた提案Noに供給主体様特有のプランを作成し、登録が必要です。

Q2.標準仕様登録時にエラーとなります

A2.標準仕様登録のプラン作成はお済でしょうか？

標準仕様登録のためのプランが作成されていなければ登録できません。

Q3.標準仕様呼出しが項目がグレーになってできません

A3.標準仕様登録時に該当の開閉方式は登録されておりますでしょうか？

標準仕様呼出しは部屋名（部位名）と開閉方式を見て呼出しをするため、
登録済の開閉方式を確認するか、見積時の開閉方式が合っているかどうかをご確認ください。

くらしの「ずっと」をつくる。

Green
Housing
Panasonic