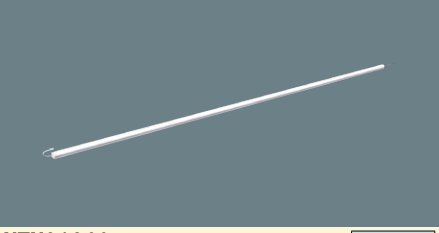

NTN81360(100-242V)

昼白色(5000K)
Ra83

㊗希望小売価格**27,600**円(税抜)
※掲載の価格には消費税は含まれていません。
(1600 lm)(27.8W)(57.5 lm/W)Ⓢ
LED内蔵・電源ユニット別売
幅15・長990・重0.21kg
仕様:本体:アルミ
カバー:ポリカーボネート(乳白)
光源寿命40000時間(光束維持率70%)
定格:17.5W
備考:適合電源ユニット(別売):NTN81993 LI9・NTN81997K LI9
適合オプション(別売):NTN81950・NTN81955・NTN81945・NTN81901・NTN81902・NTN81903・NTN81905・NTN81931
適合調光器(別売):ライトマネージャーFxNQ28861K・NQ28841K
信号線式ライコンNQ21526・NQ21516・NQ21506・NQ21505・NQ21502
ライトコントロール・信号線式(LED・インバータ蛍光灯用)NQ21535U・NQ21532U
調光範囲(約3%～100%)
壁直付・据置・天井直付兼用型
注)必ず適合電源ユニットと組み合わせてご使用ください。
注)調光型は適合調光器(別売)をご使用ください。
注)電源ユニットNTN81997K LI9を使用する場合、片切り接続コードL3000 NTN81931(別売)が必要です。
注)消費電力は、入力電圧AC200V、電源ユニットNTN81997K LI9に灯具(1台)を接続した時の数値です。
注)LEDにはバラツキがあるため、同一品番商品でも商品ごとに発光色、明るさが異なる場合があります。
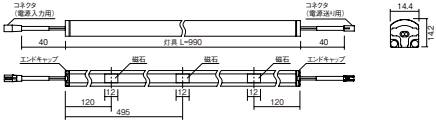
調光
ライコン別売