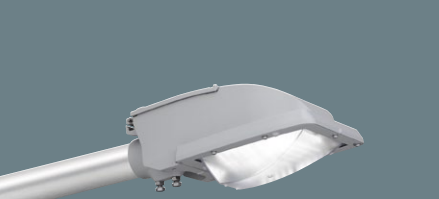

NYR10107LE7(100/200V)

昼白色(5000K)
Ra70

受※(2200 lm)(16.1W)(136.6 lm/W)Ⓢ
LED内蔵・電源ユニット内蔵
幅213・長446・高188・重4.9kg
仕様:本体:アルミダイカスト(グレー)
下面パネル:ポリカーボネート(透明)
皮相電力:17.4VA
周波数:50／60Hz共用
耐雷サージ:15kV(コモンモード)
落下防止ワイヤー付
保護等級:LED光源部:IP44・LED電源部:IP44・結線部:IP23
光源寿命60000時間(光束維持率80%)
耐風速60m／sec仕様(適合ポールとの組み合わせの場合)
備考:適合オプション:DYDX7100・DYDX7101・DYKX22821・DYKX22842
器具上向き角度:5°
適合ポール径:φ34～φ60.5
適合ポール:建電協仕様標準ポール
●納期および価格については、お取引先にお問い合わせください。
注)器具の取付周囲温度が-20～35℃でご使用ください。
注)ポールは別途ご手配ください。
注)必ずポールの仕様をご確認ください。
注)LEDにはバラツキがあるため、同一品番商品でも商品ごとに発光色、明るさが異なる場合があります。
注)灯具を取り付けるポール、アームの強度は別途ご確認ください。
注)写真は灯具＋ポールを組み合わせたイメージです。
注)消費電力は200V時での値です。
注)皮相電力のVA値は200Vでの60000時間経過時後の最大値を示します。

G 購入　NETIS QS-200042-A

防まつ型 (LED光源部・LED電源部)
防雨型 (結線部)
建電協形式 KHE015